



ESTADÍSTICAS 2017



ESTADÍSTICAS 2017



Índice

1

COMERCIO EXTERIOR CHILENO

1.1	Intercambio Comercial	8
-----	-----------------------	---

2

EXPORTACIONES

2.1	Panorama General	12
2.2	Exportaciones Mineras	15
2.3	Exportaciones No Mineras	17
2.4	Exportaciones por Región de Embarque	19

3

SERVICIOS TRANSFRONTERIZOS AUTORIZADOS POR ADUANAS

3.1	Panorama General	24
3.2	Estadísticas por Categoría de Servicio	25

4

IMPORTACIONES

4.1	Panorama General	30
4.2	Importaciones de Combustibles	33
4.3	Importaciones No Combustibles	34
4.4	Importaciones por Región de Ingreso	36

5

RECAUDACIÓN

5.1	Panorama General	40
5.2	Recaudación de Gravámenes Aduaneros	41
5.3	Recaudación por Ley Corta de Puertos	42
5.4	Arancel de las Importaciones Chilenas	44

6

ESTADÍSTICAS DE ZONA FRANCA

6.1	Estadísticas de Zona Franca	48
-----	-----------------------------	----

7

TRÁFICO TERRESTRE

7.1	Tráfico de Vehículos y Viajeros	52
7.2	Tráfico de Camiones y Carga	55

8

ESTADÍSTICAS POR ADUANA

8.1	Destinaciones de Salida	60
8.2	Destinaciones de Ingreso	61
8.3	Resultados por Aduana	62

9

GLOSARIO DE TÉRMINOS

9.1	Glosario de Términos	82
-----	----------------------	----

10

LISTADO DE ABREVIATURAS

10.1	Listado de Abreviaturas	86
------	-------------------------	----



Introducción

Es un hecho que durante los últimos años los volúmenes de las mercancías que cruzan las fronteras han aumentado sostenidamente debido a los cambios producidos en el comercio internacional. Algunos de estos cambios han sido generados por la creación de nuevos sistemas de producción y de entrega, así como también de nuevas formas de comercio electrónico.

Es en este escenario que Aduanas juega un rol fundamental no sólo en la generación de estrategias que faciliten el comercio lícito y garanticen controles eficaces para asegurar los ingresos fiscales, el cumplimiento de la legislación nacional, la seguridad y la protección de la sociedad, sino que también en la generación de estadísticas de comercio exterior, con el objetivo de contribuir a la toma de decisiones informadas y fomentar el crecimiento y aumento de la competitividad del país.

En pos del cumplimiento de este último rol, el Servicio Nacional de Aduanas disponibiliza, por medio del Departamento de Estudios, información de comercio exterior mediante el informe "Estadísticas 2017".

La elaboración y consolidación anual de este documento, se viene realizando desde el año 2014, y su desarrollo responde a la cada vez mayor importancia que ha adquirido la información de comercio exterior, al constituir para el sector público la base fundamental para

el análisis económico, la planeación y promoción tanto del mercado interno como externo, mientras que para el sector privado se convierte en una plataforma de gran utilidad a la hora de buscar oportunidades para diversificar productos, mercados y proveedores, definir estrategias comerciales, elaborar estudios de mercados, conocer la posiciones exportadoras de las empresas frente a sus competidores, entre otros aspectos.

En relación al contenido del informe "Estadísticas 2017", este se constituye por ocho capítulos, los cuales incluyen información que refleja el movimiento del comercio exterior chileno autorizado por el Servicio Nacional de Aduanas, para libre disposición, medido principalmente en términos del número de operaciones, el valor de las mercancías transadas y el peso de la carga, abarcando de igual manera, ámbitos relativos a la recaudación tributaria generada por las operaciones de comercio exterior, tráfico terrestre de vehículos y carga, y exportación de servicios autorizados por Aduanas.

En este documento se exponen datos de operaciones de comercio exterior de diversos productos, los cuales fueron categorizados de acuerdo a la Clasificación Uniforme para el Comercio Internacional (CUCI) Rev. 4. Cabe destacar que estos datos podrían eventualmente ser sometidos a ajustes posteriores, debido a rectificaciones realizadas por los usuarios, a la acción fiscalizadora de este Servicio o a modificaciones en la correlación del Arancel Aduanero 2012-2017.

Finalmente, esperamos que este informe, el que busca ser una herramienta de trabajo informativa, práctica y de fácil lectura, sea de gran utilidad y un efectivo aporte para todos usuarios de comercio exterior, tanto a nivel nacional como institucional.





COMERCIO
EXTERIOR
CHILENO



1

COMERCIO EXTERIOR CHILENO

1.1 Intercambio Comercial

El intercambio comercial chileno, durante el año 2017, fue de 123.265 millones de dólares, cifra que exhibió una variación positiva del 11% respecto del año 2016. Esta alza, se tradujo en un incremento del monto del intercambio comercial del país de 11.730 millones de dólares más, en relación al año anterior.

Dicho resultado, obedeció tanto al comportamiento al alza exhibido por las exportaciones chilenas, las que presentaron un aumento del 10%, totalizando de esta manera en 66.811 millones de dólares, como al incremento del 11% registrado por las importaciones, las que concretaron un monto de 59.909 millones de dólares.

INTERCAMBIO COMERCIAL POR CONTINENTE

2017

(En millones de US\$ FOB)

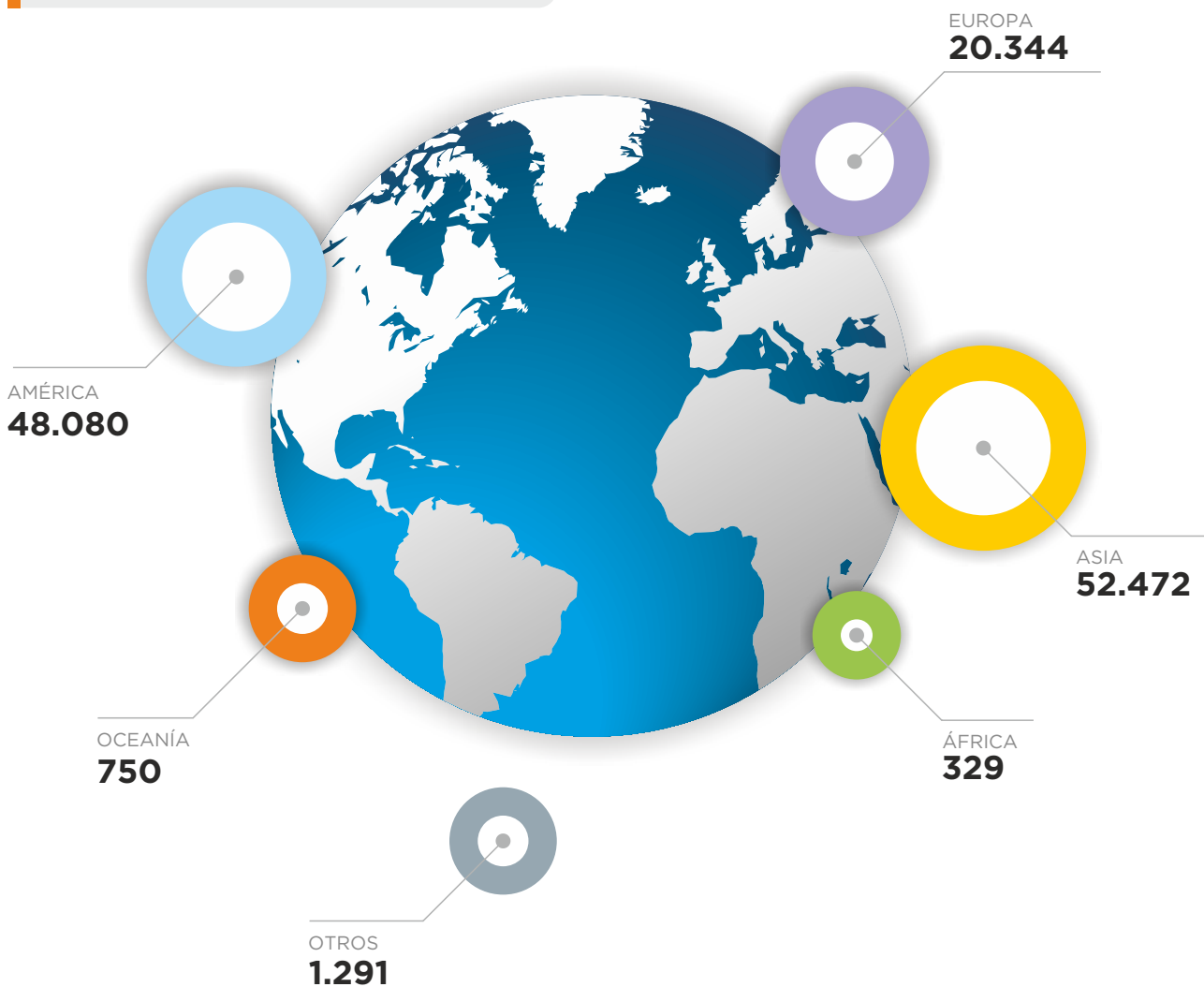

Intercambio comercial por continente 2013-2017

(En millones de US\$ FOB)

	2013	2014	2015	2016	2017	Participación 2017	Variación 2017/2016
África	425,1	920,0	452,2	311,0	328,5	0,3%	5,6%
América	58.336,8	53.925,4	44.610,4	42.471,8	48.080,0	39,0%	13,2%
Asia	56.608,9	55.104,0	48.473,2	48.300,0	52.472,1	42,6%	8,6%
Oceanía	1.392,9	1.324,0	901,4	812,9	750,2	0,6%	-7,7%
Europa	25.345,0	22.920,6	18.932,6	18.504,3	20.343,6	16,5%	9,9%
Otros ⁽¹⁾	1.650,8	1.531,9	1.176,3	1.134,9	1.290,6	1,0%	13,7%
Total	143.759,5	135.725,9	114.546,1	111.534,9	123.265,1	100,0%	10,5%

Fuente: Declaraciones de Ingreso (DIN) y Declaraciones de Salida (DUS); Importaciones y Exportaciones a título definitivo ajustadas con sus documentos modificatorios. Servicio Nacional de Aduanas

⁽¹⁾Se considera como "Otros" a aquellos códigos contemplados en el Anexo 51 - 9, que no corresponden a países como por ejemplo: Orígenes o Destinos no precisadas por razones comerciales o militares o Pesca Extraterritorial

El comercio exterior chileno se concentró principalmente en Asia (43%), América (39%) y Europa (17%), los cuales en conjunto representaron el 98% del intercambio comercial del país.

El comercio con Asia durante el año 2017, representó el 43% del intercambio de Chile a nivel global, exhibiendo una variación positiva del 9% respecto del 2016. El 63% de las operaciones con el continente asiático correspondieron a exportaciones, las cuales presentaron un aumento de 2.631 millones de dólares, en relación al año anterior. De los productos adquiridos por Chile desde Asia, es posible destacar, en términos de monto FOB, la compra de Teléfonos celulares (7%), contenidos en el rubro código CUCI 764.11. En relación a los principales socios comerciales con este continente, se encuentran China (59%), Japón (14%) y Corea del Sur (11%), los que concentraron el 84% del intercambio comercial con Asia.

Por su parte, el intercambio comercial de Chile con el continente americano alcanzó el monto de 48.080 millones de dólares, cifra

equivalente al 39% del total del intercambio a nivel global, con un aumento de un 13% en relación al valor del año 2016. Este resultado se explica, principalmente, por el crecimiento exhibido en las importaciones, las cuales aumentaron en un 17%, y en menor medida por el 9% de incremento de las exportaciones. Es posible mencionar, que Chile durante el 2017 realizó más importaciones (54%) desde América, que exportaciones (46%) hacia este continente, a diferencia de lo ocurrido con Asia, donde los envíos superaron en un 26% a las importaciones, es decir, 13.766 millones de dólares más.

Finalmente, el intercambio con Europa totalizó los 20.344 millones de dólares, un 10% más respecto a igual período del 2016. Esta alza se debió al aumento del 16% que registraron las exportaciones. Cabe destacar que el 42% del intercambio comercial con Europa se realizó con Alemania (17%), España (15%) y Francia (10%), y además, que a diferencia del 2016, este año las exportaciones superaron a las importaciones en 811 millones de dólares.

Comercio exterior chileno 2013-2017

(En millones de US\$)

		2013	2014	2015	2016	2017	Participación 2017	Variación 2017/2016
Exportación (FOB)	Exportación Minera	46.668,2	42.262,3	33.541,5	33.419,9	38.647,8	57,8%	15,6%
	Exportación No Minera	29.567,4	31.747,8	27.249,5	27.521,8	28.162,8	42,2%	2,3%
	Total Exportación	76.235,7	74.010,1	60.791,0	60.941,8	66.810,6	100,0%	9,6%
Importación (CIF)	Importación Combustibles	15.253,0	14.225,4	8.555,7	7.369,1	9.406,4	15,7%	27,6%
	Importación No Combustibles	56.587,2	51.467,9	48.766,0	46.455,2	50.503,0	84,3%	8,7%
	Total Importación	71.840,2	65.693,3	57.321,7	53.824,3	59.909,4	100,0%	11,3%

Fuente: Declaraciones de Ingreso (DIN) y Declaraciones de Salida (DUS); Importaciones y Exportaciones a título definitivo ajustadas con sus documentos modificatorios. Servicio Nacional de Aduanas





EXPORTACIONES



2 EXPORTACIONES

2.1 Panorama General

Durante el año 2017, las exportaciones a nivel nacional presentaron un aumento de un 10% respecto al año anterior, el cual fue provocado principalmente por los incrementos en los envíos de los siguientes productos: Minerales de cobre y sus concentrados, Cátodos y secciones de cátodo de cobre refinado y Cobre para el afino, cuyas alzas se traducen en 3.284, 1.760 y 539 millones de dólares más, respectivamente.

De los medios de transporte, la vía marítima sigue siendo la más utilizada, movilizandando un 96% de la carga en toneladas, le siguen la vía de transporte carretero/terrestre y la vía aérea, con un 2% y un 1% de participación, respectivamente.

Por otra parte, aproximadamente la mitad de las exportaciones tuvo como principal destino el continente asiático, recibiendo el 50% del total de los envíos, seguido por América, cuya participación correspondió al 33%, y Europa con un 16%.

Respecto de los compradores de nuestros productos, el primer lugar lo ocupó China, con un 27% de participación, seguido por Estados Unidos y Japón con un 15% y 9%, respectivamente. Estos tres países acumularon el 51% del total de las exportaciones chilenas, lo que es equivalente a 34.145 millones de dólares, presentando todas variaciones positivas respecto del año 2016 (7%, 16% y 12%).

PRINCIPALES PAÍSES EXPORTADORES

2017

(En millones de US\$ FOB)



Principales productos de las exportaciones chilenas 2013-2017

(En millones de US\$ FOB)

Cod. Arancelario ⁽¹⁾	Glosa Arancelaria	2013	2014	2015	2016	2017	Participación 2017	Variación 2017/2016
26030000	Minerales de cobre y sus concentrados	16.457,9	15.621,7	11.817,1	11.864,9	15.148,8	22,7%	27,7%
74031100	Cátodos y secciones de cátodo de cobre refinado	19.327,0	16.978,7	14.350,9	12.891,9	14.651,7	21,9%	13,7%
74020010 ⁽²⁾	Cobre para el afino	3.438,4	2.808,0	2.269,8	1.748,4	2.286,9	3,4%	30,8%
47032910	Pasta química de madera a la sosa o al sulfato, semiblanqueada o blanqueada de eucaliptus	1.251,2	1.141,7	1.165,7	1.010,6	1.191,6	1,8%	17,9%
71081200 ⁽³⁾	Las demás formas de oro en bruto para uso no monetario	1.053,5	1.137,3	903,2	930,6	1.165,5	1,7%	25,3%
47032100	Pasta química de madera a la sosa o al sulfato, blanqueada o semiblanqueada de coníferas	1.261,2	1.442,9	1.135,0	1.153,2	1.140,9	1,7%	-1,1%
03044120	Filetes de Salmones del Atlántico y salmones del Danubio, frescos o refrigerados	753,8	902,0	777,9	946,1	1.063,4	1,6%	12,4%
00259900	Los demás servicios considerados exportación	1.151,3	1.235,8	1.024,4	955,8	994,6	1,5%	4,1%
26131010	Concentrados de minerales de molibdeno tostados	667,1	939,0	533,8	585,8	780,0	1,2%	33,2%
26011110	Minerales de hierro y sus concentrados, finos sin aglomerar	1.087,6	930,4	463,4	626,6	685,9	1,0%	9,5%
Total Principales Productos		46.448,9	43.137,5	34.441,3	32.714,0	39.109,4	58,5%	19,5%
Resto de Exportaciones		28.889,5	30.006,5	25.810,0	27.794,3	27.172,3	40,7%	-2,2%
Rancho de Naves		897,3	866,1	539,7	433,5	529,0	0,8%	22,0%
Total Exportaciones		76.235,7	74.010,1	60.791,0	60.941,8	66.810,6	100,0%	9,6%

Fuente: Declaraciones de Salida (DUS); Exportaciones a título definitivo ajustadas con sus documentos modificatorios. Servicio Nacional de Aduanas

⁽¹⁾ Para facilitar la comparación anual de las cifras, y dado el cambio de Arancel ocurrido durante el año 2017, los códigos arancelarios que se presentan se ajustaron al Arancel 2012

⁽²⁾ Código S.A. perteneciente al Arancel 2012, cuya correlación con el Arancel 2017 corresponde a los códigos S.A. 74020011, 74020012, 74020013 y 74020019

⁽³⁾ Código S.A. perteneciente al Arancel 2012, cuya correlación con el Arancel 2017 corresponde a los códigos S.A. 71081210 y 71081220

Movimiento de carga de las exportaciones chilenas por vía de transporte 2013-2017

(En toneladas)

	2013	2014	2015	2016	2017	Participación 2017	Variación 2017/2016
Marítima, Fluvial y Lacustre	56.722.197	63.334.322	60.732.627	61.425.113	61.315.030	96,3%	-0,2%
Carretero/Terrestre	1.361.082	1.335.610	1.318.850	1.222.853	1.340.456	2,1%	9,6%
Aéreo	730.341	728.362	720.717	768.049	784.343	1,2%	2,1%
Ferrovionario	2.974	99	65	55	0	0,0%	-100,0%
Oleoductos, Gasoductos	0	1.050	50	275.114	210.625	0,3%	-23,4%
Otra	0	255	42	1.267	488	0,0%	-61,5%
TOTAL	58.816.594	65.399.697	62.772.352	63.692.452	63.650.941	100,0%	-0,1%

Fuente: Declaraciones de Salida (DUS); Exportaciones a título definitivo ajustadas con sus documentos modificatorios. Servicio Nacional de Aduanas

Principales países de destino de las exportaciones chilenas 2013-2017

(En millones de US\$ FOB)

País de Destino		2013	2014	2015	2016	2017	Participación por Continente 2017	Participación en Exportaciones 2017	Variación 2017/2016
África	Sudáfrica	109,9	132,9	129,8	91,1	85,9	41,2%	0,1%	-5,7%
	Nigeria	77,5	84,5	30,7	26,4	35,3	16,9%	0,1%	33,7%
	Namibia	0,0	82,6	0,1	0,0	19,5	9,4%	0,0%	281000,3%
	Resto	110,4	95,1	95,6	84,7	67,8	32,5%	0,1%	-19,9%
	Total África	297,9	395,0	256,2	202,3	208,6	100,0%	0,3%	3,1%
América	Estados Unidos	10.185,0	9.210,2	8.506,4	8.616,2	9.989,6	45,3%	15,0%	15,9%
	Brasil	4.466,9	3.960,4	3.048,2	2.917,3	3.717,2	16,9%	5,6%	27,4%
	Perú	1.671,7	1.777,5	1.547,3	1.482,5	1.634,2	7,4%	2,4%	10,2%
	Canadá	1.380,9	1.264,9	1.261,9	985,3	1.331,5	6,0%	2,0%	35,1%
	México	1.367,4	1.333,7	1.310,0	1.223,9	1.196,2	5,4%	1,8%	-2,3%
	Argentina	1.160,2	1.061,3	909,2	829,0	1.058,5	4,8%	1,6%	27,7%
	Colombia	1.002,0	1.009,4	875,6	837,7	789,5	3,6%	1,2%	-5,8%
	Ecuador	557,6	707,5	484,6	1.669,4	534,6	2,4%	0,8%	-68,0%
	Bolivia	517,3	536,6	446,5	380,6	343,3	1,6%	0,5%	-9,8%
	Panamá	144,8	212,9	201,1	170,6	282,4	1,3%	0,4%	65,5%
	Resto	1.584,5	1.543,5	1.375,1	1.190,1	1.174,9	5,3%	1,8%	-1,3%
	Total América	24.039,0	22.617,8	19.965,9	20.302,5	22.052,0	100,0%	33,0%	8,6%
	Asia	China	19.058,7	18.007,1	15.769,4	17.109,0	18.293,1	55,2%	27,4%
Japón		7.382,3	7.650,0	5.224,2	5.252,3	5.862,6	17,7%	8,8%	11,6%
Corea del Sur		4.198,1	4.452,2	3.968,9	4.147,1	4.126,8	12,5%	6,2%	-0,5%
India		2.071,3	2.459,8	1.842,2	1.464,6	1.765,7	5,3%	2,6%	20,6%
Taiwán		1.630,1	1.701,1	1.434,0	1.098,3	1.256,9	3,8%	1,9%	14,4%
Resto		2.184,8	1.939,6	1.509,3	1.416,3	1.813,7	5,5%	2,7%	28,1%
Total Asia	36.525,2	36.209,8	29.748,1	30.487,6	33.118,8	100,0%	49,6%	8,6%	
Europa	España	1.490,2	1.441,2	1.191,6	1.360,4	1.666,1	15,8%	2,5%	22,5%
	Holanda	2.511,0	2.186,4	1.616,0	1.672,9	1.658,2	15,7%	2,5%	-0,9%
	Alemania	1.010,4	966,7	852,1	697,1	1.019,6	9,6%	1,5%	46,3%
	Francia	1.096,7	1.378,2	806,2	827,6	923,8	8,7%	1,4%	11,6%
	Italia	1.659,2	1.639,2	1.135,3	865,6	923,6	8,7%	1,4%	6,7%
	Suiza	1.060,9	864,6	545,0	586,7	891,2	8,4%	1,3%	51,9%
	Rusia	637,7	766,0	581,0	508,7	697,9	6,6%	1,0%	37,2%
	Reino Unido	716,8	734,8	680,4	665,6	620,8	5,9%	0,9%	-6,7%
	Bélgica	1.312,9	1.106,7	730,1	571,5	509,0	4,8%	0,8%	-10,9%
	Bulgaria	470,7	402,7	298,6	231,1	388,9	3,7%	0,6%	68,2%
	Resto	1.540,0	1.468,9	1.272,8	1.111,4	1.278,0	12,1%	1,9%	15,0%
Total Europa	13.506,5	12.955,4	9.709,0	9.098,6	10.577,1	100,0%	15,8%	16,2%	
Oceanía	Australia	869,2	835,0	486,9	328,8	225,2	72,9%	0,3%	-31,5%
	Nueva Zelandia	38,2	100,0	78,0	76,6	68,0	22,0%	0,1%	-11,2%
	Resto	3,9	8,6	4,1	5,0	15,6	5,1%	0,0%	213,1%
Total Oceanía	911,3	943,6	569,0	410,4	308,9	100,0%	0,5%	-24,7%	
Otros ⁽¹⁾	955,8	888,3	542,8	440,4	545,2	100,0%	0,8%	23,8%	
Total	76.235,7	74.010,1	60.791,0	60.941,8	66.810,6		100,0%	9,6%	

Fuente: Declaraciones de Salida (DUS); Exportaciones a título definitivo ajustadas con sus documentos modificatorios. Servicio Nacional de Aduanas

⁽¹⁾Se considera como "Otros" a aquellos códigos contemplados en el Anexo 51 - 9, que no corresponden a países como por ejemplo: Orígenes o Destinos no precisadas por razones comerciales o militares o Pesca Extraterritorial

2.2 Exportaciones Mineras

La exportación del sector minero del año 2017 representó el 58% de las exportaciones totales del país y alcanzó los 38.648 millones de dólares, lo que significó un alza del 16% respecto del periodo anterior.

Un 45% de las exportaciones mineras, equivalente a 17.346 millones de dólares, correspondieron a bienes clasificados en el grupo código CUCI 682, referente a productos de Cobre. Este conjunto de mercancías presentó un aumento del 6% en relación al año 2016. Si se analizan los principales destinos, es posible indicar que China fue el comprador de cobre nacional más importante, con envíos de 7.404 millones de dólares y una participación del 43%, seguido por Estados Unidos y Corea del Sur, con participaciones del 18% y 8%, respectivamente.

Por su parte, los Minerales de cobre y sus concentrados (código grupo CUCI 283), el segundo grupo de productos con mayor importancia en las exportaciones mineras, tuvieron un incremento del 28% en relación al período 2016, alcanzando los 15.247 millones de dólares. Cabe indicar que el principal destino de estas mercancías fue China, con el 41% de participación, registrando en sus compras una variación positiva del 20%.

Asimismo, se destaca el crecimiento del 33% del grupo de las Sales metálicas y peroxisales de ácidos inorgánicos, grupo código CUCI 523, traduciéndose en un aumento efectivo de 268 millones de dólares.

El resto de los productos de la minería registraron exportaciones por 1.113 millones de dólares y una caída del 1%, respecto del año 2016. Dentro de este grupo de productos los que registraron mayores exportaciones durante el año 2017 fueron los Abonos minerales o químicos, grupo código CUCI 562, totalizando un monto de 505 millones de dólares, equivalentes a un nivel de participación del 45%, es decir, un 14% menos que el año anterior. En el segundo lugar se encontró la Plata, platino y otros metales del grupo del platino, grupo código CUCI 681, con exportaciones por 222 millones de dólares, representando el 20% de los envíos del resto de los productos de la minería. Finalmente, es posible destacar, a los Otros minerales en bruto, grupo código CUCI 278, quienes registraron operaciones por 163 millones de dólares, cifras que al compararlas con el año anterior representan una disminución del 20%.

Respecto de los destinos de estos tres productos, es posible mencionar que los Abonos minerales y químicos fueron importados principalmente por países como Brasil (31%), destacando el 8% de incremento registrado en sus compras, México (21%) y Holanda (8%), en tanto la Plata, platino y otros metales del grupo del platino fueron exportados principalmente a Estados Unidos (75%), Suiza (22%) y Emiratos Árabes Unidos (1%). Por último, los Otros minerales en bruto tuvieron como principales destinos a Estados Unidos (62%), China (15%) y Brasil (10%).

Principales productos mineros 2013-2017

(En millones de US\$ FOB)

Cod. Grupo CUCI	Glosa Grupo CUCI	Cód. Subgrupo CUCI	Glosa Subgrupo CUCI	2013	2014	2015	2016	2017	Participación en Exportaciones Mineras 2017	Participación en Exportaciones 2017	Variación 2017/2016
682	Cobre			23.326,4	20.368,2	17.071,4	16.365,4	17.345,5	44,9%	26,0%	6,0%
283	Minerales de cobre y sus concentrados; matas de cobre, cobre de cementación			16.651,8	15.654,1	11.832,1	11.883,5	15.246,8	39,5%	22,8%	28,3%
971	Oro no monetario			1.085,7	1.228,3	929,0	943,3	1.172,7	3,0%	1,8%	24,3%
523	Sales metálicas y peroxisales de ácidos inorgánicos			613,8	619,4	554,1	814,4	1.082,1	2,8%	1,6%	32,9%
287	Minerales de metales comunes y sus concentrados, n.e.p.	287.8	Minerales de molibdeno, niobio, tántalo, titanio, vanadio y circonio y sus concentrados	836,9	1.149,6	687,5	737,6	986,0	2,6%	1,5%	33,7%
		287.5	Minerales de zinc y sus concentrados	34,2	50,7	53,0	57,4	47,6	0,1%	0,1%	-17,2%
		287.4	Minerales de plomo y sus concentrados	4,0	6,8	5,5	1,6	2,1	0,0%	0,0%	31,3%
		287.9	Otros minerales de metales comunes no ferrosos y sus concentrados	0,2	26,3	0,4	0,2	0,3	0,0%	0,0%	110,9%
		Resto 287		0,0	0,0	0,0	0,0	0,0	0,0%	0,0%	-9,8%
	Total Minerales de metales comunes y sus concentrados, n.e.p.			875,4	1.233,5	746,4	796,7	1.035,9	2,7%	1,6%	30,0%
281	Mineral de hierro y sus concentrados			1.375,1	1.086,2	664,9	848,4	982,8	2,5%	1,5%	15,8%
522	Elementos químicos inorgánicos, óxidos y sales hlogenadas			998,5	901,0	656,1	649,8	668,8	1,7%	1,0%	2,9%
Total Principales Productos Mineros				44.926,6	41.090,6	32.453,9	32.301,5	37.534,5	97,1%	56,2%	16,2%
Resto Exportación Minera				1.741,7	1.171,7	1.087,6	1.118,4	1.113,3	2,9%	1,7%	-0,5%
Total Exportación Minera				46.668,2	42.262,3	33.541,5	33.419,9	38.647,8	100,0%	57,8%	15,6%
Total Exportación				76.235,7	74.010,1	60.791,0	60.941,8	66.810,6	100,0%	100,0%	9,6%

Fuente: Declaraciones de Salida (DUS); Exportaciones a título definitivo ajustadas con sus documentos modificatorios. Servicio Nacional de Aduanas
Nota: n.e.p., no especificado en otra parte

EXPORTACIONES
(En millones de US\$ FOB)



EXPORTACIÓN MINERA

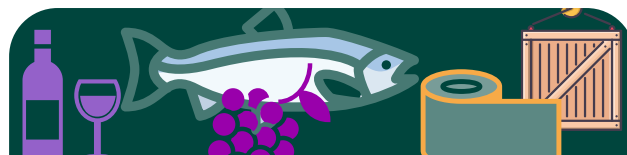

EXPORTACIÓN NO MINERA

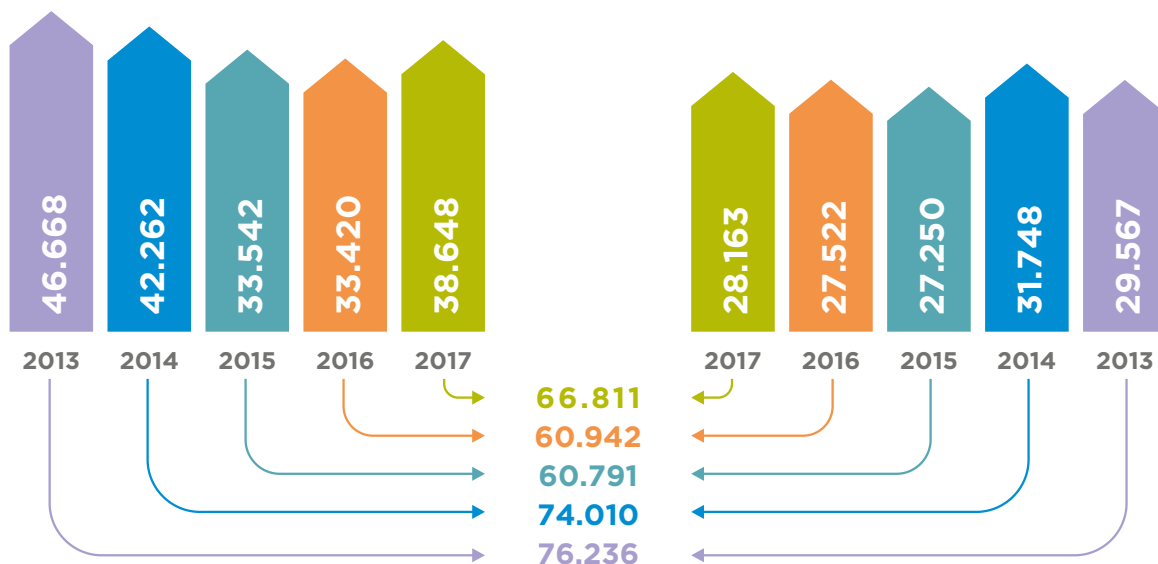

2.3 Exportaciones No Mineradas

En el 2017, cerca del 42% de los envíos al exterior, equivalentes a 28.163 millones de dólares, correspondieron a exportaciones de productos no mineros, los que exhibieron un crecimiento de un 2% respecto del año 2016.

Dentro de este grupo de exportaciones, cabe destacar el comportamiento de las mercancías clasificadas en el grupo código CUCI 057, correspondiente a Frutas y nueces, frescas o secas, las que tuvieron una participación del 18% dentro de los productos no mineros. Los bienes de este grupo presentaron una disminución del 7% en sus envíos, no obstante, las Nueces, rubro código CUCI 057.76, de manera particular, fue una de las frutas que registró una variación positiva equivalente a un 91%. Por su parte, las Uvas frescas, rubro código CUCI 057.51, a pesar de haber sufrido una caída del 13%, en relación al año 2016, continuaron siendo el principal cultivo de exportación en este grupo, alcanzando ventas evaluadas en los 1.223 millones de dólares.

Las exportaciones de Pescado fresco, refrigerado o congelado, productos clasificados en el grupo código CUCI 034, llegaron a 4.847 millones de dólares el año 2017, lo que fue equivalente al 17% de las exportaciones no mineras del país. Los Salmónidos

congelados, rubro código CUCI 034.21 se mantuvieron en el primer lugar de ventas de este sector, exhibiendo una participación del 2%, respecto de las exportaciones totales, y aumentando en un 21% el monto exportado en relación al año 2016, destacando a Japón (42%), Rusia (21%) y China (8%), como sus principales destinos.

El grupo CUCI 251, es decir, Pasta y desperdicios de papel, tuvo una participación del 4% en las exportaciones totales nacionales, llegando a los 2.614 millones de dólares en el 2017, lo cual significó un aumento del 9% respecto del año anterior.

Por último, se destaca que las Bebidas alcohólicas (grupo código CUCI 112) totalizaron un monto exportado de 2.045 millones de dólares, es decir, un 9% más respecto del 2016. Dentro de este grupo sobresalieron las exportaciones de Vinos de uvas frescas (rubro código CUCI 112.17), con un incremento en sus envíos de un 9%, siendo sus principales destinos China, quien alcanzó el primer lugar como destino de la exportación de vino, con una participación del 16%, seguido por Estados Unidos (12%) y Japón (9%). La cantidad total embarcada, presentó una variación positiva del 4%, respecto al 2016, totalizando los 935 millones de litros.

Principales productos no mineros 2013-2017

(En millones de US\$ FOB)

Cod. Grupo CUCI	Glosa Grupo CUCI	Cod. Rubro CUCI	Glosa Rubro CUCI	2013	2014	2015	2016	2017	Participación en Exportaciones No Minerías 2017	Participación en Exportaciones 2017	Variación 2017/2016
057	Frutas y nueces, frescas o secas	057.51	Uvas frescas	1.553,4	1.498,6	1.348,0	1.398,1	1.223,4	4,3%	1,8%	-12,5%
		057.93	Albaricoques (damascos), cerezas, melocotones (duraznos), frescos...	658,8	795,0	748,5	1.131,5	736,9	2,6%	1,1%	-34,9%
		057.4	Manzanas frescas	823,4	755,4	556,0	704,1	663,4	2,4%	1,0%	-5,8%
		057.76	Nueces	248,0	321,9	358,5	243,4	463,7	1,6%	0,7%	90,5%
		057.94	Fresas, frambuesas, zarzamoras, moras, frambuesas norteamericanas, grosellas, arándanos, frescos...	432,3	526,4	531,0	649,5	460,8	1,6%	0,7%	-29,1%
		Resto 057		1.255,8	1.283,5	1.313,6	1.411,2	1.584,4	5,6%	2,4%	12,3%
Total Frutas y nueces, frescas o secas				4.971,7	5.180,8	4.855,6	5.537,9	5.132,6	18,2%	7,7%	-7,3%
034	Pescado, fresco, refrigerado o congelado	034.21	Salmónidos, congelados	1.157,4	1.646,5	1.191,4	1.150,7	1.390,5	4,9%	2,1%	20,8%
		034.51	Filetes de pescado y otras carnes de pescado, frescas o refrigeradas	849,5	1.003,9	870,2	1.009,9	1.171,8	4,2%	1,8%	16,0%
		034.4	Filetes de pescado, congelados	880,2	1.003,9	756,6	883,0	1.072,9	3,8%	1,6%	21,5%
		034.12	Salmónidos, frescos o refrigerados	419,4	527,1	479,5	610,9	675,7	2,4%	1,0%	10,6%
		034.55	Carnes de pescado, congeladas	262,9	324,3	276,1	283,4	362,4	1,3%	0,5%	27,9%
		Resto 034		246,9	220,8	165,5	169,9	173,2	0,6%	0,3%	2,0%
Total Pescado, fresco, refrigerado o congelado				3.816,3	4.726,5	3.739,2	4.107,8	4.846,6	17,2%	7,3%	18,0%
251	Pasta y desperdicios de papel	251.52	Pasta química de madera, a la sosa o al sulfato, semiblanqueada o blanqueada, de otras especies no coníferas...	1.251,2	1.141,7	1.165,7	1.010,6	1.191,6	4,2%	1,8%	17,9%
		251.51	Pasta química de madera, a la sosa o al sulfato, semiblanqueada o blanqueada, de coníferas...	1.261,2	1.442,9	1.135,0	1.153,2	1.140,9	4,1%	1,7%	-1,1%
		251.41	Pasta química de madera, a la sosa o al sulfato, sin blanquear, de coníferas...	281,8	295,1	249,8	241,4	278,9	1,0%	0,4%	15,5%
		Resto 251		1,4	1,6	3,4	2,1	2,2	0,0%	0,0%	5,2%
Total Pasta y desperdicios de papel				2.795,6	2.881,3	2.554,0	2.407,3	2.613,5	9,3%	3,9%	8,6%
112	Bebidas alcohólicas	112.17	Vino de uvas frescas; mosto de uva con la fermentación impedida o detenida...	1.859,3	1.822,6	1.826,6	1.823,2	1.985,6	7,1%	3,0%	8,9%
		112.15	Vino espumoso	14,6	17,2	17,8	20,5	21,9	0,1%	0,0%	7,0%
		Resto 112		47,0	43,8	37,2	30,6	37,2	0,1%	0,1%	21,6%
Total Bebidas alcohólicas				1.920,9	1.883,7	1.881,5	1.874,2	2.044,7	7,3%	3,1%	9,1%
248	Madera trabajada simplemente y traviesas de madera para vías férreas	248.2	Madera de coníferas, aserrada o cortada longitudinalmente, > a 6 mm de espesor...	809,1	985,1	818,4	818,8	799,2	2,8%	1,2%	-2,4%
		248.3	Madera de coníferas con librado continuo a lo largo de cualquiera de sus bordes o caras...	270,6	291,4	270,3	240,1	242,5	0,9%	0,4%	1,0%
		Resto 248		6,2	6,1	5,4	3,8	4,8	0,0%	0,0%	27,5%
Total Madera trabajada simplemente y traviesas de madera para vías férreas				1.085,8	1.282,7	1.094,1	1.062,7	1.046,4	3,7%	1,6%	-1,5%

Principales productos no mineros 2013-2017 (continuación)

(En millones de US\$ FOB)

Cod. Grupo CUCI	Glosa Grupo CUCI	Cod. Rubro CUCI	Glosa Rubro CUCI	2013	2014	2015	2016	2017	Participación en Exportaciones No Mineras 2017	Participación en Exportaciones 2017	Variación 2017/2016
012	Otras carnes, frescas, congeladas o refrigeradas...	012.22	Carne de ganado porcino congelada	396,9	437,1	379,9	363,0	383,5	1,4%	0,6%	5,7%
		012.35	Cortes de aves y despojos congelados	249,4	283,6	392,4	376,2	272,1	1,0%	0,4%	-27,7%
		Resto 012		94,4	100,5	94,0	94,5	89,5	0,3%	0,1%	-5,3%
	Total Otras carnes, frescas, congeladas o refrigeradas...				740,7	821,1	866,3	833,7	745,1	2,6%	1,1%
634	Hojas de madera para enchapado, madera terciada, madera aglomerada...	634.31	Las demás maderas contrachapadas, constituidas por hojas de madera de espesor unitario < = a 6 mm...	253,3	327,2	349,1	348,0	309,7	1,1%	0,5%	-11,0%
		634.54	Tableros de fibra de densidad media...	119,7	137,3	141,8	276,2	266,3	0,9%	0,4%	-3,6%
		Resto 634		316,0	307,3	270,4	127,7	134,1	0,5%	0,2%	5,1%
	Total Hojas de madera para enchapado, madera terciada, madera aglomerada...				689,0	771,8	761,4	751,8	710,1	2,5%	1,1%
058	Frutas en conserva y preparados de frutas			685,7	719,6	668,0	685,8	632,1	2,2%	0,9%	-7,8%
292	Productos vegetales en bruto, n.e.p.			556,5	535,4	496,6	487,9	539,6	1,9%	0,8%	10,6%
641	Papel y cartón			513,2	502,5	444,3	409,4	404,9	1,4%	0,6%	-1,1%
Total Principales Productos No Mineros				17.775,4	19.305,5	17.361,0	18.158,5	18.715,6	66,5%	28,0%	3,1%
Resto Exportación No Minera				9.703,6	10.310,8	8.294,4	7.948,8	7.901,2	28,1%	11,8%	-0,6%
Total Exportación No Minera				29.567,4	31.747,8	27.249,5	27.521,8	28.162,8	100,0%	42,2%	2,3%
Exportación de servicios transfronterizos clasificados por Aduanas				1.191,1	1.265,4	1.054,4	981,1	1.017,0		1,5%	3,7%
Rancho de Nave				897,3	866,1	539,7	433,5	529,0		0,8%	22,0%
Total Exportación				76.235,7	74.010,1	60.791,0	60.941,8	66.810,6		100,0%	9,6%

Fuente: Declaraciones de Salida (DUS); Exportaciones a título definitivo ajustadas con sus documentos modificatorios. Servicio Nacional de Aduanas

Nota: Existen glosas de grupos o rubros que debido a su extensión han sido acotadas. En el Clasificador Uniforme para el Comercio Internacional Revisión 4 es posible encontrar las descripciones completas
Nota 2: n.e.p., no especificado en otra parte

2.4 Exportaciones por Región de Embarque

Las estadísticas que se presentan a continuación reflejan los lugares de salida de las exportaciones nacionales, por ende, no fueron incluidas las regiones del Libertador Bernardo O'Higgins y del Maule, ya que éstas no poseen lugares habilitados para el ingreso o salida de mercancía de comercio exterior.

De acuerdo a estas cifras, se destaca que los embarques de la minería (Cobre y los demás productos mineros) se realizaron principalmente por las regiones del centro-norte del país, es decir, entre Tarapacá y Metropolitana, mientras que las exportaciones de Pescado fresco se efectuaron a lo largo de las regiones del centro-

sur de Chile, concentrándose mayoritariamente en la región del Biobío. Por su parte, el 88% las Frutas y nueces, y el 99% de las Bebidas alcohólicas, tuvieron su salida por la región de Valparaíso, mientras que los embarques de la Pasta y desperdicios de papel, se realizaron prácticamente en su totalidad por la región del Biobío.

Finalmente, en relación a la carga exportada durante el año 2017, el 43% de las toneladas enviadas al exterior, fueron embarcadas desde las regiones de Atacama (22%) y Biobío (21%), principalmente por los puertos Huasco/Guacolda, Caldera y Coronel.

Principales grupos de exportación por región de embarque 2016-2017

(En millones de US\$ FOB)

	2016							Total 2016	Participación 2016
	Cobre y Minerales de cobre y sus concentrados; matas de cobre, cobre de cementación	Los demás productos mineros	Frutas y nueces, frescas o secas	Pescado, fresco, refrigerado o congelado	Pasta y desperdicios de papel	Bebidas alcohólicas	Otros productos		
Arica y Parinacota	10,8	122,2	44,1	1,7	3,4	9,4	348,5	540,1	0,9%
Tarapacá	2.314,3	234,2	0,0	0,1	0,0	0,0	144,9	2.693,5	4,4%
Antofagasta	16.357,1	2.025,0	0,0	0,0	0,0	0,0	851,9	19.234,1	31,6%
Atacama	985,2	771,8	201,0	0,0	0,0	0,0	11,0	1.969,1	3,2%
Coquimbo	2.459,6	76,6	55,7	0,0	0,0	0,0	0,4	2.592,3	4,3%
Valparaíso	6.096,0	801,1	4.637,0	457,8	13,1	1.857,7	5.888,8	19.751,5	32,4%
Metropolitana	23,6	1.071,9	246,6	970,0	0,0	1,9	1.360,7	3.674,8	6,0%
Biobío	2,2	6,2	351,3	1.926,9	2.390,9	4,4	4.022,8	8.704,5	14,3%
La Araucanía	0,0	0,1	1,2	381,2	0,0	0,6	19,4	402,5	0,7%
Los Ríos	0,0	0,0	0,0	0,0	0,0	0,0	54,6	54,6	0,1%
Los Lagos	0,1	0,0	0,2	192,3	0,0	0,0	89,9	282,5	0,5%
Aysén del General C.I. del Campo	0,0	42,0	0,7	86,6	0,0	0,0	4,4	133,6	0,2%
Magallanes y la Antártica Chilena	0,0	19,9	0,0	91,3	0,0	0,2	152,8	264,1	0,4%
Otras Operaciones	0,0	0,0	0,0	0,0	0,0	0,0	644,6	644,6	1,1%
Total 2016	28.248,9	5.171,1	5.537,9	4.107,8	2.407,3	1.874,2	13.594,6	60.941,8	100,0%
Participación 2016	46,4%	8,5%	9,1%	6,7%	4,0%	3,1%	22,3%	100,0%	

	2017							Total 2017	Participación 2017	Variación 2017/2016
	Cobre y Minerales de cobre y sus concentrados; matas de cobre, cobre de cementación	Los demás productos mineros	Frutas y nueces, frescas o secas	Pescado, fresco, refrigerado o congelado	Pasta y desperdicios de papel	Bebidas alcohólicas	Otros productos			
Arica y Parinacota	4,7	88,6	47,9	0,5	1,1	10,5	319,7	473,1	0,7%	-12,4%
Tarapacá	2.457,9	253,2	0,0	0,8	0,0	0,1	216,3	2.928,2	4,4%	8,7%
Antofagasta	18.622,7	2.254,0	0,1	0,0	0,0	0,0	385,3	21.262,1	31,8%	10,5%
Atacama	1.168,1	887,7	45,5	0,0	0,0	0,0	0,6	2.101,9	3,1%	6,7%
Coquimbo	3.108,1	95,0	55,8	0,0	0,0	0,0	0,3	3.259,2	4,9%	25,7%
Valparaíso	7.220,8	942,4	4.533,0	450,3	10,4	2.029,6	6.075,2	21.261,6	31,8%	7,6%
Metropolitana	9,7	1.471,2	145,3	1.093,2	0,0	1,6	1.372,0	4.093,0	6,1%	11,4%
Biobío	0,2	3,2	304,2	2.457,3	2.602,0	2,0	4.032,4	9.401,3	14,1%	8,0%
La Araucanía	0,0	0,1	0,0	435,4	0,0	0,9	18,1	454,6	0,7%	12,9%
Los Ríos	0,0	0,0	0,0	0,0	0,0	0,0	57,7	57,7	0,1%	5,6%
Los Lagos	0,0	0,0	0,4	188,8	0,0	0,0	130,9	320,1	0,5%	13,3%
Aysén del General C.I. del Campo	0,0	28,0	0,5	127,8	0,0	0,0	0,3	156,6	0,2%	17,2%
Magallanes y la Antártica Chilena	0,0	32,1	0,0	92,5	0,0	0,1	262,9	387,6	0,6%	46,7%
Otras Operaciones	0,0	0,0	0,0	0,0	0,0	0,0	653,7	653,7	1,0%	1,4%
Total 2017	32.592,3	6.055,5	5.132,6	4.846,6	2.613,5	2.044,7	13.525,4	66.810,6	100,0%	9,6%
Participación 2017	48,8%	9,1%	7,7%	7,3%	3,9%	3,1%	20,2%	100,0%		
Variación 2017/2016	15,4%	17,1%	-7,3%	18,0%	8,6%	9,1%	-0,5%	9,6%		

Fuente: Declaraciones de Salida (DUS); Exportaciones a título definitivo ajustadas con sus documentos modificatorios. Servicio Nacional de Aduanas

Movimiento de carga de las exportaciones chilenas por lugar de salida 2013-2017

(En toneladas)

Lugar de Salida ⁽¹⁾ (Puerto-Aeropuerto-Avanzada)		2013	2014	2015	2016	2017	Participación 2017	Variación 2017/2016
Arica y Parinacota	Arica	135.527	152.152	241.533	161.271	154.072	0,2%	-4,5%
	Chungará	165.990	168.385	176.242	128.565	117.173	0,2%	-8,9%
	Concordia (Chacalluta)	81.350	99.354	102.874	95.535	108.918	0,2%	14,0%
	Aeropuerto Chacalluta	1.752	1.479	564	102	203	0,0%	98,3%
	Total Arica y Parinacota	384.618	421.370	521.213	385.473	380.366	0,6%	-1,3%
Tarapacá	Patillos	5.284.864	6.376.126	7.314.550	4.297.902	4.066.380	6,4%	-5,4%
	Patache	2.646.050	5.099.416	3.954.360	3.243.067	3.523.822	5,5%	8,7%
	Iquique	408.015	341.053	314.665	337.681	321.794	0,5%	-4,7%
	Colchane	3.977	6.291	8.027	19.664	49.636	0,1%	152,4%
	Aeropuerto Diego Aracena	33.370	6.445	3.616	2.245	2.163	0,0%	-3,7%
Total Tarapacá	8.376.277	11.829.331	11.595.217	7.900.560	7.963.796	12,5%	0,8%	
Antofagasta	Puerto Angamos	1.431.486	1.708.053	2.053.335	2.341.828	2.760.637	4,3%	17,9%
	Caleta Coloso	2.258.618	2.529.394	2.368.806	2.336.942	2.101.635	3,3%	-10,1%
	Tocopilla	1.832.482	2.049.298	1.782.269	2.153.910	1.932.590	3,0%	-10,3%
	Antofagasta	1.562.817	1.317.634	1.202.462	1.648.684	1.406.736	2,2%	-14,7%
	Michilla	795.434	793.018	740.304	828.111	729.039	1,1%	-12,0%
	Ollagüe	53.051	65.570	57.704	50.310	53.241	0,1%	5,8%
	Jama	1.905	54.841	61.969	39.922	44.914	0,1%	12,5%
	San Pedro de Atacama	93.785	19.459	11.262	13.825	9.263	0,0%	-33,0%
	Mejillones	7.810	5.361	19.900	28.182	1.178	0,0%	-95,8%
	Aeropuerto Cerro Moreno	0	6	192	0	34	0,0%	-
Total Antofagasta	8.037.390	8.542.634	8.298.203	9.441.713	9.039.267	14,2%	-4,3%	
Atacama	Huasco/Guacolda	6.049.582	6.628.926	7.431.908	7.752.748	7.098.889	11,2%	-8,4%
	Caldera	5.005.590	6.683.511	6.515.680	6.834.757	6.795.823	10,7%	-0,6%
	Chañaral/Barquito	126.342	50.175	29.467	191.347	104.623	0,2%	-45,3%
	San Francisco	396	2.720	283	15	0	0,0%	-100,0%
Total Atacama	11.181.909	13.365.332	13.977.337	14.778.867	13.999.334	22,0%	-5,3%	
Coquimbo	Guayacán	2.324.474	1.685.114	827.201	1.559.680	1.592.092	2,5%	2,1%
	Los Vilos	1.380.628	1.237.084	1.294.159	1.259.111	1.382.955	2,2%	9,8%
	Coquimbo	620.451	584.621	604.716	748.246	838.176	1,3%	12,0%
	Agua Negra	0	0	0	2	0	0,0%	-100,0%
Total Coquimbo	4.325.553	3.506.819	2.726.075	3.567.040	3.813.224	6,0%	6,9%	
Valparaíso	Valparaíso	3.539.135	3.817.210	3.454.503	3.474.856	4.227.509	6,6%	21,7%
	San Antonio	3.938.090	3.483.666	3.677.480	3.772.509	3.016.358	4,7%	-20,0%
	Ventanas	2.369.044	2.130.258	2.031.693	1.645.337	1.993.547	3,1%	21,2%
	Cristo Redentor (Los Libertadores)	813.998	756.176	731.461	715.892	787.168	1,2%	10,0%
	Quintero	167.616	174.464	192.890	150.372	218.720	0,3%	45,5%
Total Valparaíso	10.827.883	10.361.774	10.088.026	9.758.966	10.243.302	16,1%	5,0%	
Metropolitana	Aeropuerto A.M. Benítez	693.158	716.940	714.357	971.050	988.485	1,6%	1,8%
Total Metropolitana	693.158	716.940	714.357	971.050	988.485	1,6%	1,8%	
Biobío	Coronel	4.716.461	5.506.053	5.057.281	5.451.296	5.605.430	8,8%	2,8%
	San Vicente	3.742.064	4.006.049	3.480.734	4.251.213	3.733.690	5,9%	-12,2%
	Lirquén	3.570.864	3.470.133	3.147.486	3.801.743	3.698.714	5,8%	-2,7%
	Talcahuano	113.660	72.435	94.094	85.750	233.069	0,4%	171,8%
	Penco	43.690	64.728	65.945	6.222	30.069	0,0%	383,3%
Total Biobío	12.186.740	13.119.399	11.845.540	13.596.223	13.300.972	20,9%	-2,2%	
La Araucanía	Pino Hachado (Licicura)	22.083	10.584	67.167	84.474	85.677	0,1%	1,4%
Total La Araucanía	22.083	10.584	67.167	84.474	85.677	0,1%	1,4%	
Los Ríos	Corral	548.432	657.902	560.254	939.181	1.061.306	1,7%	13,0%
Total Los Ríos	548.432	657.902	560.254	939.181	1.061.306	1,7%	13,0%	
Los Lagos	Calbuco	528.531	438.267	766.851	785.577	1.234.411	1,9%	57,1%
	Cardenal Samoré (Puyehue)	111.571	136.432	87.000	49.098	49.996	0,1%	1,8%
	Puerto Montt	59.312	47.546	62.136	13.774	19.417	0,0%	41,0%
	Aeropuerto El Tepual	0	0	1	16	231	0,0%	1384,2%
	Futaleufú	2	0	0	0	0	0,0%	-
Total Los Lagos	699.416	622.245	915.988	848.465	1.304.055	2,0%	53,7%	
Aysén del General C.I. del Campo	Chacabuco/Pto.Aysén	52.680	72.921	88.401	73.866	41.449	0,1%	-43,9%
	Huemules	3.313	1.341	5.837	11.699	16.114	0,0%	37,7%
	Río Jeinemeni (Chile Chico)	38	80	100	96	115	0,0%	19,8%
	Coyhaique Alto	0	0	114	0	0	0,0%	-
	Triana	0	2	0	0	0	0,0%	-
Total Aysén del General C.I. del Campo	56.031	74.345	94.452	85.660	57.678	0,1%	-32,7%	
Magallanes y la Antártica Chilena	Punta Arenas	1.270.578	1.934.728	1.163.141	896.007	934.228	1,5%	4,3%
	Cabo Negro	194.101	221.467	195.451	421.179	454.857	0,7%	8,0%
	Integración Austral (Monte Aymond)	8.341	11.529	7.551	10.237	12.941	0,0%	26,4%
	Puerto Williams	0	0	0	4.347	6.440	0,0%	48,2%
	Aeropuerto C.I. del Campo	1.445	3.268	1.774	2.603	2.648	0,0%	1,7%
	San Sebastián	2.637	13	466	276	2.273	0,0%	724,0%
Total Magallanes y la Antártica Chilena	1.477.102	2.171.006	1.368.384	1.334.649	1.413.388	2,2%	5,9%	
Otras Operaciones	Rancho de Navas	0	10	134	95	89	0,0%	-5,8%
	Otros puertos chilenos	2	6	5	37	3	0,0%	-92,1%
Total		58.816.594	65.399.697	62.772.352	63.692.452	63.650.941	100,0%	-0,1%

Fuente: Declaraciones de Salida (DUS); Exportaciones a título definitivo ajustadas con sus documentos modificatorios. Servicio Nacional de Aduanas
⁽¹⁾Corresponde a la ubicación geográfica del Lugar de Salida (Puerto-Aeropuerto-Avanzada)





SERVICIOS
TRANSFRONTERIZOS
AUTORIZADOS
POR ADUANAS



3

SERVICIOS TRANSFRONTERIZOS AUTORIZADOS POR ADUANAS

3.1 Panorama General

En Chile, la legislación otorga al Servicio Nacional de Aduanas (SNA) la facultad de calificar una exportación de servicios como tal¹. Para estos efectos, con fecha 16 de mayo de 2007, el SNA emitió la Resolución N° 2.511, que establece los requisitos, obligaciones y normas de control para que un servicio sea calificado como exportación.

En consecuencia, existen dos tipos de exportaciones de servicios: aquellos servicios que se exportan siendo calificados como exportación, y aquellos que se exportan sin ser calificados como exportación.

Cuando un servicio es calificado como exportación, éste pasa a experimentar una especie de "tangibilización", y con ello, el exportador puede acceder, de corresponder, a los beneficios de fomento a las exportaciones, tal como si fuera una exportación de mercancía².

Es relevante señalar que la calificación que realiza el SNA tiene como propósito la exención del Impuesto al Valor Agregado (IVA) a los ingresos percibidos por la prestación de dicho servicio, sin embargo, no es determinante en lo referente a la devolución del IVA exportador, dado que este proceso depende exclusivamente de si el servicio se encuentra o no afecto al IVA.

Entonces, en vista de los antecedentes entregados, podrían existir exportaciones de servicios que a pesar de ser calificadas por el SNA, no se verán beneficiadas con la recuperación del IVA usado en el proceso exportador, debido a que por la naturaleza del servicio, éste no se encuentra gravado con dicho tributo.

Por otra parte, la Organización Mundial del Comercio (OMC) definió en el Acuerdo General sobre Comercio de Servicios (AGCS) de 1995, cuatro formas en las que se puede prestar o comercializar internacionalmente un servicio. Estas formas se denominan "modos de suministro de servicios", y corresponden a: (1) Comercio transfronterizo, (2) Consumo en el extranjero, (3) Presencia comercial y por último, (4) Movimiento de personas físicas.

En relación a lo anterior, cabe destacar que el SNA reconoce como exportación de servicios solamente una proporción del primer modo de suministro definido por el AGCS, esto es, a todos aquellos servicios que estén clasificados en el modo (1) Comercio transfronterizo³, pero que además cumplan copulativamente con todos los requerimientos establecidos en la Resolución N° 2.511, lo que en definitiva se traduce a que las cifras expuestas en este capítulo, representen solo un subconjunto del total de servicios que el país envió al extranjero durante el periodo en análisis.

Para el año 2017, las exportaciones de servicios transfronterizos autorizados por Aduanas, alcanzaron los 1.017 millones de dólares, un 4% superior a lo registrado en el 2016. Los principales tipos de servicios comercializados fueron: Servicios de informática y servicios conexos, Servicios auxiliares en relación con todos los medios de transporte y Otros servicios prestados a las empresas y los demás servicios profesionales, los que durante el año en análisis, representaron en conjunto el 71% de las exportaciones de servicios nacionales.

⁽¹⁾ Artículo 12, letra E, N° 16 del DL 825, de 1974.

⁽²⁾ Manual para el exportador de servicios http://app.sofofa.cl/comex/servicios/Manual_Exportador2015.pdf

⁽³⁾ Modo de suministro en el cual el servicio es el que cruza la frontera, sin el desplazamiento físico ni del proveedor ni del cliente.

EXPORTACIONES DE SERVICIOS

2017

(En millones de US\$ FOB)



3.2 Estadísticas por Categoría de Servicio

La categoría Servicios de informática y servicios conexos representó el 24% de las exportaciones de servicios autorizados por Aduanas y registró un aumento del 21%, en relación al año anterior. El 31% de los servicios de esta categoría, correspondieron a los Servicios de suministro de sedes ("hosting") para sitios Web y correo electrónico, seguido por el 14% asociado a Servicios de apoyo técnico en computación e informática (mantenimiento y reparación), por vía remota (internet), mientras que los Servicios de asesoría en tecnologías de la información representaron el 11%. Asimismo, se puede destacar que, durante el año 2017, Estados Unidos fue quien lideró las compras en esta categoría de servicios con un 51%, seguido por Perú (16%) y Colombia (10%).

La categoría Servicios auxiliares en relación con todos los medios de transporte representó el 24% de los servicios transfronterizos

autorizados por Aduanas y registró una disminución del 1%, en relación al año 2016. Este tipo de servicios está compuesto, entre otros, por los Servicios de mantenimiento y reparación de aviones, helicópteros y otros aparatos aéreos, los que tuvieron una participación del 73% de esta categoría.

Por su parte, las exportaciones clasificadas en la categoría Otros servicios prestados a las empresas y los demás servicios profesionales, exhibieron una contracción del orden del 9%. Dentro de esta categoría se encuentran los Servicios de asesoría en gestión de la comercialización de empresas (marketing) (35%) y los Servicios de filmación de películas cinematográficas para promoción o publicidad (comerciales) (10%). Las compras de este grupo de servicios fueron realizadas por Perú (21%), Estados Unidos (17%) y Colombia (10%), principalmente.

Servicios transfronterizos calificados por Aduanas como exportación 2013-2017

(En miles de US\$ FOB)

Grupo de Servicio	2013	2014	2015	2016	2017	Participación por grupo 2017	Participación 2017	Variación 2017/2016	
Servicios de informática y servicios conexos	Servicios de suministro de sedes ("hosting") para sitios web y correo electrónico	32,2	24,5	43.141,8	58.550,1	77.467,6	31,2%	7,6%	32,3%
	Servicios de apoyo técnico en computación e informática (mantenimiento y reparación), por vía remota (Internet)	19.428,0	29.505,0	32.495,3	36.916,8	35.530,0	14,3%	3,5%	-3,8%
	Servicios de asesoría en tecnologías de la información	20.001,5	12.609,4	15.975,7	15.818,0	27.767,3	11,2%	2,7%	75,5%
	Servicios de diseño de software original	48.131,2	49.302,5	32.964,9	33.147,3	27.103,5	10,9%	2,7%	-18,2%
	Servicios en diseño y desarrollo de aplicaciones de tecnologías de información	38.788,3	29.359,2	19.658,8	19.648,1	22.773,8	9,2%	2,2%	15,9%
	Resto	26.358,5	31.508,8	29.530,3	41.438,4	58.023,6	23,3%	5,7%	40,0%
	Total Servicios de informática y servicios conexos	152.739,7	152.309,4	173.766,9	205.518,7	248.665,8	100,0%	24,4%	21,0%
Servicios auxiliares en relación con todos los medios de transporte	Servicios de mantenimiento y reparación de aviones, helicópteros y otros aparatos aéreos	213.269,7	175.209,4	167.718,2	172.518,7	178.794,9	73,3%	17,6%	3,6%
	Servicios de mantenimiento y reparación de embarcaciones (buques), estructuras y plataformas flotantes	23.738,2	179.970,4	12.710,2	16.750,1	14.709,2	6,0%	1,4%	-12,2%
	Servicios de gestión logística de pre embarque	10.912,8	15.501,5	12.856,6	18.772,5	11.375,6	4,7%	1,1%	-39,4%
	Servicio de remolque y tracción para vehículos terrestres extranjeros, en tránsito por Chile	12.403,6	10.171,4	10.297,8	8.874,1	9.693,2	4,0%	1,0%	9,2%
	Servicios de inspección técnica y/o certificación de calidad de pre embarque de productos de exportación	7.386,0	6.870,5	7.951,9	7.951,8	7.405,3	3,0%	0,7%	-6,9%
	Resto	23.231,7	21.744,7	21.139,8	20.729,1	21.873,6	9,0%	2,2%	5,5%
	Total Servicios auxiliares en relación con todos los medios de transporte	290.942,2	409.467,9	232.674,5	245.596,3	243.851,9	100,0%	24,0%	-0,7%
Otros servicios prestados a las empresas y los demás servicios profesionales	Servicios de asesoría en gestión de la comercialización de empresas (marketing)	107.480,2	101.307,9	102.812,1	102.066,0	81.811,4	35,3%	8,0%	-19,8%
	Servicios de filmación de películas cinematográficas para promoción o publicidad (comerciales)	17.895,9	20.210,0	16.517,0	19.183,9	24.101,1	10,4%	2,4%	25,6%
	Servicios de asesoría en gestión financiera de empresas	17.550,8	13.574,4	22.203,3	19.545,1	18.738,4	8,1%	1,8%	-4,1%
	Servicios de administración de empresas navieras	24.525,8	51.992,6	64.436,0	21.373,8	18.023,1	7,8%	1,8%	-15,7%
	Servicios de asesoría en gestión de la producción de empresas	18.687,4	19.498,9	16.740,8	18.074,2	16.332,1	7,1%	1,6%	-9,6%
	Resto	144.466,0	109.907,0	90.539,1	73.660,9	72.476,2	31,3%	7,1%	-1,6%
	Total Otros servicios prestados a las empresas y los demás servicios profesionales	330.606,1	316.490,7	313.248,2	253.903,9	231.482,4	100,0%	22,8%	-8,8%

Servicios transfronterizos calificados por Aduanas como exportación 2013-2017

(En miles de US\$ FOB)

(continuación)

Grupo de Servicio	2013	2014	2015	2016	2017	Participación por grupo 2017	Participación 2017	Variación 2017/2016	
Servicios de telecomunicaciones	Servicios de transmisión internacional de datos, para señales de ingreso o en tránsito	12.302,0	13.105,2	13.906,5	24.086,4	30.132,8	31,5%	3,0%	25,1%
	Servicios de telecomunicaciones de portadores (carrier internacional) para llamadas telefónicas internacionales en tránsito, que se originen...	24.264,3	35.919,4	28.508,1	37.080,8	20.955,0	21,9%	2,1%	-43,5%
	Servicios de telecomunicaciones de portadores (carrier internacional) para llamadas telefónicas internacionales con destino a un...	54.502,6	32.384,2	14.497,1	16.487,7	15.279,6	16,0%	1,5%	-7,3%
	Servicios de mensajería de texto, audio y/o video, suministrados mediante plataforma computacional conectada con sistemas de telefonía móvil	14.680,7	18.082,7	17.404,3	13.801,1	12.223,0	12,8%	1,2%	-11,4%
	Servicios de telecomunicaciones móviles para llamadas telefónicas internacionales del tipo "Roaming In"	52.603,5	62.924,0	36.120,5	11.499,6	10.805,6	11,3%	1,1%	-6,0%
	Resto	4.835,5	2.603,0	3.356,2	6.375,6	6.315,8	6,6%	0,6%	-0,9%
Total Servicios de telecomunicaciones	163.188,7	165.018,4	113.792,7	109.331,2	95.711,9	100,0%	9,4%	-12,5%	
Servicios profesionales	Servicios de asesoría en ingeniería aplicada a la minería	6.488,5	6.133,6	4.924,3	5.173,9	17.416,4	28,1%	1,7%	236,6%
	Servicios de asesoría en ingeniería aplicada a la industria	351,9	79,8	651,4	5.326,8	16.507,0	26,6%	1,6%	209,9%
	Servicios de ingeniería para plantas generadoras de energía eléctrica	277,1	148,4	5.705,9	3.167,3	7.348,2	11,9%	0,7%	132,0%
	Servicios de revisión de cuentas	3.934,9	2.728,2	3.195,4	6.241,5	7.255,3	11,7%	0,7%	16,2%
	Servicios de asesoría legal en materia de protección de la propiedad intelectual	3.591,2	3.941,3	4.240,8	4.273,8	4.449,9	7,2%	0,4%	4,1%
	Resto	118.592,4	99.708,0	66.402,0	23.921,4	8.984,9	14,5%	0,9%	-62,4%
Total Servicios profesionales	133.236,0	112.739,3	85.119,9	48.104,7	61.961,7	100,0%	6,1%	28,8%	
Servicios de asesoramiento y otros servicios financieros auxiliares	Servicios de información crediticia de empresas y personas	21.159,1	17.850,7	16.641,4	19.036,3	20.536,3	47,7%	2,0%	7,9%
	Servicios de asesoría para la promoción en Chile de productos financieros y bancarios suministrados por banca electrónica extranjera, prestados a bancos...	17.417,5	19.664,5	29.557,0	19.342,2	15.763,8	36,6%	1,5%	-18,5%
	Resto	5.960,2	3.983,5	4.016,4	3.784,6	6.725,1	15,6%	0,7%	77,7%
Total Servicios de asesoramiento y otros servicios financieros auxiliares	44.536,8	41.498,8	50.214,8	42.163,1	43.025,2	100,0%	4,2%	2,0%	
Servicios de investigación y desarrollo	33.158,9	27.437,0	23.987,7	26.294,4	30.393,6		3,0%	15,6%	
Todos los servicios de seguros y relacionados con los seguros	22.531,6	17.750,9	23.263,3	22.796,9	22.254,0		2,2%	-2,4%	
Otros servicios de intermediación financiera, excepto seguros y fondos de pensiones	3.091,6	2.746,7	2.571,7	8.682,1	18.001,8		1,8%	107,3%	
Otros servicios no contemplados en otra parte	3.986,7	5.927,7	26.198,6	11.714,9	11.952,3		1,2%	2,0%	
Servicios audiovisuales	13.066,6	14.046,2	9.559,5	6.632,4	9.556,2		0,9%	44,1%	
Otros servicios de enseñanza	0,0	7,5	0,0	41,2	184,3		0,0%	347,4%	
Servicios de transporte marítimo	0,0	0,0	0,0	282,7	0,0		0,0%	-100,0%	
Total Exportación de Servicios Transfronterizos autorizados por Aduanas	1.191.084,8	1.265.440,6	1.054.397,8	981.062,4	1.017.041,1		100,0%	3,7%	

Fuente: Declaraciones de Salida (DUS); Exportaciones a título definitivo ajustadas con sus documentos modificatorios. Servicio Nacional de Aduanas

Nota: Existen glosas de grupos de servicios que debido a su extensión han sido acotadas. En el listado de Servicios Calificados como Exportación de Aduanas es posible encontrar las descripciones completas





IMPORTACIONES



4 IMPORTACIONES

4.1 Panorama General

Las importaciones de Chile en el 2017 totalizaron 59.909 millones de dólares, mostrando un aumento del 11%, en relación al año 2016. Los principales diez productos importados durante este periodo explicaron el 23% de las compras totales, en donde destacaron los combustibles como el Petróleo, Gas licuado y Hulla, y de las mercancías no combustibles, los Automóviles, Teléfono celulares y Carnes de la especie bovina, presentando todos ellos variaciones positivas respecto del año 2016.

Lo anterior, deja en evidencia la existencia de una mayor diversificación de los productos importados en comparación a la exhibida por los bienes exportados, donde las diez principales mercancías enviadas al extranjero, revelaron el 59% de las exportaciones.

De los medios de transporte, la vía marítima sigue siendo la más utilizada, movilizandando el 92% de las toneladas internadas al país, lo que en monto CIF equivale al 77% de las importaciones.

Por otra parte, se destaca que un 46% de las importaciones nacionales tuvieron como principal origen el continente americano, seguido por Asia y Europa cuyas participaciones fueron del 34% y 17%, respectivamente.

China nuevamente se posicionó como el principal abastecedor, concentrando el 22% de las importaciones, presentando además un aumento del 7% en sus envíos.

Con un nivel de participación del 18%, el segundo país de origen más importante fue Estados Unidos, con 11.000 millones de dólares en envíos hacia Chile. Estas operaciones presentaron un incremento del 15% en términos de monto CIF.

Finalmente, es relevante mencionar que el 77% de las importaciones nacionales ingresaron al país bajo un régimen de desgravación arancelaria establecida en los acuerdos comerciales suscritos por Chile, donde este año los más utilizados fueron los TLC con China, Estados Unidos, MERCOSUR y el Acuerdo de Asociación Económica con la Unión Europea.

PRINCIPALES PAÍSES IMPORTADORES 2017

(En millones de US\$ CIF)

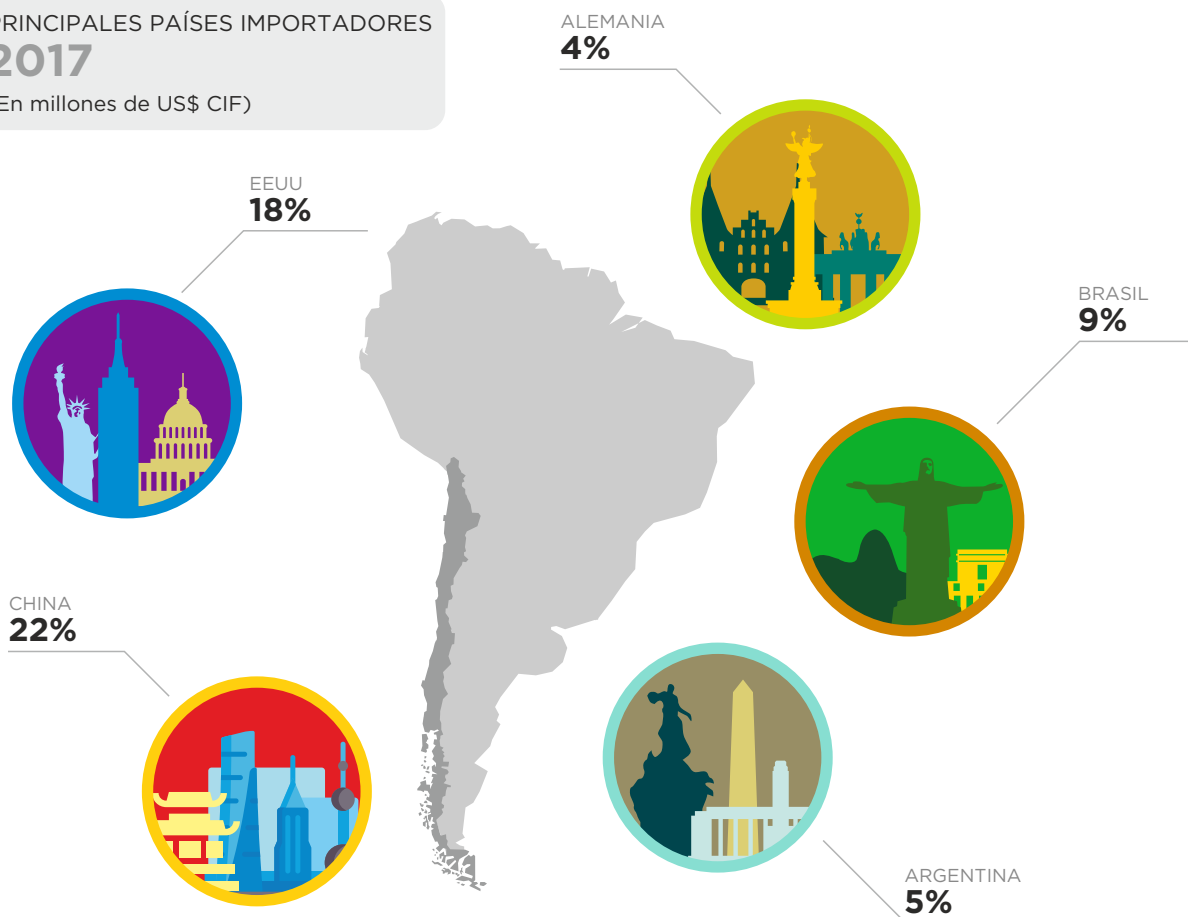

Principales productos de las importaciones chilenas 2013-2017

(En millones de US\$ CIF)

Cod. Arancelario ⁽¹⁾	Glosa Arancelaria	2013	2014	2015	2016	2017	Participación 2017	Variación 2017/2016
27101940	Aceites combustibles destilados (gasoil, diésel oil)	4.128,8	3.964,1	2.572,3	2.140,3	2.470,7	4,1%	15,4%
27090020	Aceites crudos de petróleo o de mineral bituminoso (grados API >= a 25)	4.015,7	4.383,8	2.239,4	1.525,2	2.032,8	3,4%	33,3%
87032391 ⁽²⁾	Automóviles de turismo de cilindrada > a 1.500 cm ³ y <= a 3.000 cm ³	1.872,3	1.521,7	1.370,7	1.361,3	1.763,5	2,9%	29,5%
85171200	Teléfonos celulares y los de otras redes inalámbricas	1.751,4	1.308,1	1.451,3	1.379,3	1.426,3	2,4%	3,4%
27090010	Aceites crudos de petróleo o de mineral bituminoso (grados API < a 25)	2.659,5	1.690,9	729,9	872,0	1.218,1	2,0%	39,7%
87032291 ⁽³⁾	Automóviles de turismo de cilindrada > a 1.000 cm ³ y <= a 1.500 cm ³	815,4	673,0	608,4	662,1	1.002,3	1,7%	51,4%
27111100	Gas natural licuado	949,5	1.157,8	817,2	801,1	944,7	1,6%	17,9%
87042121	Camionetas con capacidad de carga útil > a 500 kilos y <= a 2.000 kilos	941,8	703,7	717,2	773,1	930,6	1,6%	20,4%
02013000 ⁽⁴⁾	Carne deshuesada, fresca o refrigerada, de animales de la especie bovina	817,2	802,9	745,4	817,3	898,8	1,5%	10,0%
27011220	Hulla bituminosa para uso térmico	905,9	758,7	665,9	720,7	896,8	1,5%	24,4%
Total Principales Productos		18.857,5	16.964,7	11.917,7	11.052,3	13.584,7	22,7%	22,9%
Resto de Importaciones		52.982,7	48.728,7	45.404,0	42.771,9	46.324,8	77,3%	8,3%
Total Importaciones		71.840,2	65.693,3	57.321,7	53.824,3	59.909,4	100,0%	11,3%

Fuente: Declaraciones de Ingreso (DIN); Importaciones a título definitivo ajustadas con sus documentos modificatorios. Servicio Nacional de Aduanas

⁽¹⁾ Para facilitar la comparación anual de las cifras, y dado el cambio de Arancel ocurrido durante el año 2017, los códigos arancelarios que se presentan se ajustaron al Arancel 2012

⁽²⁾ Código S.A. perteneciente al Arancel 2012, cuya correlación con el Arancel 2017 corresponde a los códigos S.A. 87032391, 87034034 y 87036034

⁽³⁾ Código S.A. perteneciente al Arancel 2012, cuya correlación con el Arancel 2017 corresponde a los códigos S.A. 87032291, 87034024 y 87036024

⁽⁴⁾ Código S.A. perteneciente al Arancel 2012, cuya correlación con el Arancel 2017 corresponde a los códigos S.A. 02013010, 02013020, 02013030, 02013040, 02013050 y 02013090

Movimiento de carga de las importaciones chilenas por vía de transporte 2013-2017

(En toneladas)

	2013	2014	2015	2016	2017	Participación 2017	Variación 2017/2016
Marítima, Fluvial y Lacustre	51.796.072	49.875.896	50.733.673	52.712.790	55.954.473	92,0%	6,1%
Carretero/Terrestre	3.830.617	3.405.470	3.752.753	3.596.798	3.640.640	6,0%	1,2%
Aéreo	1.341.694	1.243.200	762.826	499.349	1.158.872	1,9%	132,1%
Ferrovionario	0	2	1	777	61	0,0%	-92,2%
Oleoductos, Gasoductos	43.367	58.198	30.808	4.875	7.256	0,0%	48,8%
Otra	100.514	4.418	1.023	417	75.183	0,1%	17.926,8%
TOTAL	57.112.264	54.587.183	55.281.083	56.815.006	60.836.485	100,0%	7,1%

Fuente: Declaraciones de Ingreso (DIN); Importaciones a título definitivo ajustadas con sus documentos modificatorios. Servicio Nacional de Aduanas

Nota: Se excluyen las Importaciones Vía Postal (FIVP)

Principales países de origen de las importaciones chilenas 2013-2017

(En millones de US\$ CIF)

	Pais de Origen	2013	2014	2015	2016	2017	Participación por Continente 2017	Participación en Importaciones 2017	Variación 2017/2016
África	Sudáfrica	113,0	74,0	72,0	67,5	60,5	46,6%	0,1%	-10,4%
	Guinea Ecuatorial	0,0	52,4	41,2	13,9	17,0	13,1%	0,0%	22,4%
	Marruecos	5,1	7,6	6,9	11,5	16,8	13,0%	0,0%	46,1%
	Egipto	11,1	11,3	10,2	8,1	10,6	8,2%	0,0%	31,5%
	Resto	6,8	400,1	82,0	17,4	24,9	19,2%	0,0%	43,0%
	Total África	136,0	545,4	212,3	118,4	129,8	100,0%	0,2%	9,7%
América	Estados Unidos	15.018,1	13.487,3	10.937,1	9.588,5	11.001,2	39,6%	18,4%	14,7%
	Brasil	5.110,7	5.675,0	4.907,8	4.755,4	5.649,8	20,3%	9,4%	18,8%
	Argentina	4.126,2	3.060,3	2.665,9	2.523,6	2.906,1	10,5%	4,9%	15,2%
	México	2.381,0	2.250,9	2.040,1	1.891,6	2.031,0	7,3%	3,4%	7,4%
	Ecuador	2.518,6	2.435,2	1.214,8	1.008,0	1.470,9	5,3%	2,5%	45,9%
	Colombia	1.715,1	1.114,4	835,2	799,0	1.168,1	4,2%	1,9%	46,2%
	Perú	1.722,7	1.486,9	1.035,9	952,1	880,9	3,2%	1,5%	-7,5%
	Trinidad y Tobago	999,7	1.221,9	890,6	629,3	806,2	2,9%	1,3%	28,1%
	Canadá	1.526,2	1.245,4	722,2	609,4	740,2	2,7%	1,2%	21,5%
	Paraguay	570,1	711,0	683,1	539,3	635,6	2,3%	1,1%	17,8%
	Resto	777,0	642,0	570,5	552,2	515,5	1,9%	0,9%	-6,7%
Total América	36.465,5	33.330,2	26.503,2	23.848,5	27.805,4	100,0%	46,4%	16,6%	
Asia	China	13.855,2	13.105,1	12.986,1	12.502,5	13.380,2	65,4%	22,3%	7,0%
	Corea del Sur	2.575,0	2.169,9	1.886,4	1.638,3	1.790,0	8,7%	3,0%	9,3%
	Japón	1.899,2	1.801,1	1.664,7	1.587,4	1.664,6	8,1%	2,8%	4,9%
	Thailandia	729,9	737,9	677,7	605,1	860,6	4,2%	1,4%	42,2%
	India	693,7	621,2	687,1	702,9	778,8	3,8%	1,3%	10,8%
	Vietnam	268,0	364,3	556,5	603,8	763,4	3,7%	1,3%	26,4%
	Taiwán	345,7	297,5	270,1	243,6	239,6	1,2%	0,4%	-1,6%
	Indonesia	167,4	217,6	170,0	157,2	200,7	1,0%	0,3%	27,7%
	Malasia	245,2	240,2	278,9	184,3	194,0	0,9%	0,3%	5,3%
	Israel	133,5	120,8	147,5	158,0	122,7	0,6%	0,2%	-22,3%
Resto	546,4	501,1	503,3	388,9	465,3	2,3%	0,8%	19,7%	
Total Asia	21.459,3	20.176,6	19.828,3	18.771,9	20.460,0	100,0%	34,2%	9,0%	
Europa	Alemania	3.174,2	2.587,7	2.343,9	2.247,0	2.562,6	25,0%	4,3%	14,0%
	España	1.693,2	1.419,5	1.506,7	1.494,9	1.372,7	13,4%	2,3%	-8,2%
	Francia	1.181,6	1.077,5	1.014,1	1.140,6	1.234,9	12,0%	2,1%	8,3%
	Italia	1.266,0	1.262,0	1.162,5	1.073,5	1.172,7	11,4%	2,0%	9,2%
	Reino Unido	1.463,0	844,6	538,7	462,4	557,4	5,4%	0,9%	20,6%
	Holanda	609,5	430,4	362,5	477,1	450,0	4,4%	0,8%	-5,7%
	Bélgica	445,4	389,0	365,1	367,4	369,3	3,6%	0,6%	0,5%
	Suecia	447,6	425,1	371,4	336,5	363,5	3,5%	0,6%	8,0%
	Turquía	244,2	229,8	236,7	298,1	311,7	3,0%	0,5%	4,6%
	Finlandia	354,4	287,8	293,6	265,5	280,7	2,7%	0,5%	5,7%
	Resto	1.646,6	1.593,3	1.543,6	1.745,0	1.576,4	15,4%	2,6%	-9,7%
Total Europa	12.525,7	10.546,7	9.738,7	9.908,0	10.251,9	100,0%	17,1%	3,5%	
Oceanía	Australia	408,4	285,7	269,6	355,7	345,4	72,4%	0,6%	-2,9%
	Nueva Zelandia	112,4	130,1	102,3	90,2	130,2	27,3%	0,2%	44,3%
	Resto	0,3	0,5	0,5	0,8	1,3	0,3%	0,0%	72,7%
Total Oceanía	521,1	416,3	372,3	446,6	476,9	100,0%	0,8%	6,8%	
Otros ⁽¹⁾	732,5	678,1	666,9	730,8	785,4		1,3%	7,5%	
Total	71.840,2	65.693,3	57.321,7	53.824,3	59.909,4		100,0%	11,3%	

Fuente: Declaraciones de Ingreso (DIN); Importaciones a título definitivo ajustadas con sus documentos modificatorios. Servicio Nacional de Aduanas

⁽¹⁾ Se considera como "Otros" a aquellos códigos contemplados en el Anexo 51 - 9, que no corresponden a países como por ejemplo: Orígenes o Destinos no precisadas por razones comerciales o militares o Pesca Extraterritorial

4.2 Importaciones de Combustibles

El sector de los combustibles representó el 16% del total de las importaciones del año 2017, y su monto aumentó en un 28%, totalizando 2.037 millones de dólares más, respecto del período anterior.

Los ocho principales subgrupos CUCI, que explicaron el 16% del total de importaciones del año 2017, registraron una variación positiva del 28% en términos de CIF; el único conjunto de productos que reveló una importante caída fue el de Betún de petróleo, coque de petróleo y mezclas bituminosas, n.e.p. (código CUCI 335.4), disminuyendo en un 25%.

En este sector, la internación de los bienes clasificados en los subgrupos códigos CUCI 334.6 y 333.0, Aceites de petróleo y aceites obtenidos de minerales bituminosos, tuvieron una participación del 72%, presentando en ambos casos variaciones positivas durante el año 2017. En cuanto al origen de estas importaciones, el 45% de los embarques provino desde Estados Unidos, mientras que el 29% y 18%, correspondieron a compras

desde Brasil y Ecuador, respectivamente. Por último, en términos de volumen importado, estos productos registraron un aumento del 3%, totalizando 472.001 toneladas más respecto del año 2016.

El monto de las importaciones de la categoría Otras variedades de hulla, código CUCI 321.2, presentó un crecimiento del 32% en relación al período 2016, mientras que las toneladas internadas registraron una disminución de un 5%. Estos productos tuvieron como principal país de origen a Colombia, con un 59% de participación en términos de CIF, al que le siguieron Australia (24%) y Estados Unidos (12%), con menores envíos a Chile.

Finalmente, para el caso del código CUCI 343.1, que corresponde a Gas natural licuado, el mercado chileno importó más de 944 millones de dólares, lo que se tradujo en un incremento del 18% en relación al año 2016, al revés de lo sucedido con la cantidad de mercancía internada, la cual exhibió una baja del 3%. En términos de monto, se destaca que el 79% de las importaciones de este producto procedieron de Trinidad y Tobago.

Principales productos combustibles 2013-2017

(En millones de US\$ CIF)

Cod. Subgrupo CUCI	Glosa Subgrupo CUCI	2013	2014	2015	2016	2017	Participación en Importaciones Combustibles 2017	Participación en Importaciones 2017	Variación 2017/2016
334.6	Aceites de petróleo y aceites obtenidos de minerales bituminosos; que contengan por lo menos el 70% de su peso...	5.488,8	5.154,8	3.515,5	2.916,1	3.552,5	37,8%	5,9%	21,8%
333.0	Aceites de petróleo y aceites obtenidos de minerales bituminosos, crudos	6.675,2	6.074,7	2.969,3	2.397,2	3.250,9	34,6%	5,4%	35,6%
321.2	Otras variedades de hulla	1.042,5	872,5	725,1	783,5	1.034,1	11,0%	1,7%	32,0%
343.1	Gas natural licuado	949,5	1.157,8	817,2	801,1	944,7	10,0%	1,6%	17,9%
342.1	Propano licuado	679,5	666,6	357,2	353,1	460,2	4,9%	0,8%	30,4%
344.2	Hidrocarburos gaseosos, licuados, n.e.p.	113,1	69,8	31,0	18,8	57,0	0,6%	0,1%	202,2%
342.5	Butano licuado	78,1	54,8	33,5	26,0	45,3	0,5%	0,1%	73,8%
335.4	Betún de petróleo, coque de petróleo y mezclas bituminosas, n.e.p.	148,1	129,5	67,4	39,4	29,4	0,3%	0,0%	-25,3%
Total Principales Productos Combustibles		15.174,8	14.180,5	8.516,2	7.335,3	9.374,1	99,7%	15,6%	27,8%
Resto Importación Combustible		78,2	45,0	39,5	33,8	32,4	0,3%	0,1%	-4,4%
Total Importación Combustible		15.253,0	14.225,4	8.555,7	7.369,1	9.406,4	100,0%	15,7%	27,6%
Total Importación		71.840,2	65.693,3	57.321,7	53.824,3	59.909,4		100,0%	11,3%

Fuente: Declaraciones de Ingreso (DIN); Importaciones a título definitivo ajustadas con sus documentos modificatorios. Servicio Nacional de Aduanas

Nota: Existen glosas de subgrupos que debido a su extensión han sido acortadas. En el Clasificador Uniforme para el Comercio Internacional Revisión 4 es posible encontrar las descripciones completas
Nota: n.e.p., no especificado en otra parte

IMPORTACIONES

(En millones de US\$ CIF)



IMPORTACIÓN COMBUSTIBLES

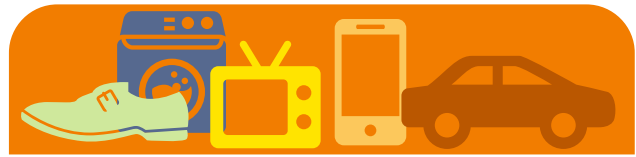

IMPORTACIÓN NO COMBUSTIBLES

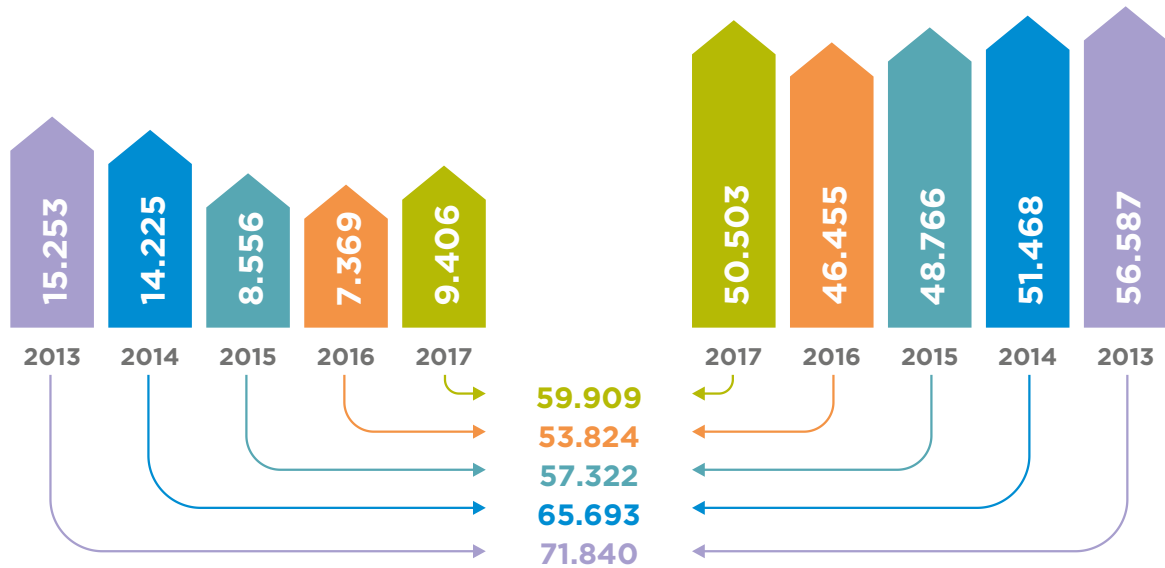

4.3 Importaciones No Combustibles

Durante el año 2017, las compras de productos no combustibles anotaron un aumento del 9% respecto al año 2016 y representaron el 84% del monto total de las importaciones del país.

Respecto del dinamismo de algunos productos importados durante el año 2017, fue posible distinguir el incremento de las compras externas de Vehículos automotores para el transporte de personas, clasificados en el subgrupo código CUCI 781.2, las que crecieron en un 31% en relación al año 2016.

El ingreso al país de Teléfonos de usuario, subgrupo código CUCI 764.1, totalizó en 2.112 millones de dólares, registrando una variación positiva de 6%, es decir, 125 millones de dólares más en relación al período anterior. El 68% del monto importado de estos bienes, correspondió a Teléfonos de redes celulares y otras redes inalámbricas, rubro código CUCI 764.11, donde el 99% de éstos eran procedentes de China (77%) y Vietnam (22%).

En relación a las importaciones de Carne de ganado bovino, subgrupo código CUCI 011.1, se destaca que aquellas provenientes desde Paraguay (46%), registraron un aumento del 24%. Caso contrario sucedió con las carnes originarias desde Brasil (28%) las que presentaron una contracción de un 7% en términos de monto CIF.

Respecto de los Medicamentos (subgrupo código CUCI 542.9), estos presentaron un incremento de un 9% en relación al año 2016. En particular, los Medicamentos presentados en dosis, medidas o envases para la venta al por menor, rubro código CUCI 542.93, representaron el 97% de los bienes importados de este grupo, los que procedieron principalmente desde Alemania (12%), Estados Unidos (12%) y Canadá (8%).

Principales productos no combustibles 2013-2017

(En millones de US\$ CIF)

Cod. Subgrupo CUCI	Glosa Subgrupo CUCI	2013	2014	2015	2016	2017	Participación en Importaciones No Combustibles 2017	Participación en Importaciones 2017	Variación 2017/2016
781.2	Vehículos automotores para el transporte de personas, n.e.p.	3.844,0	3.166,3	2.749,0	2.809,7	3.666,8	7,3%	6,1%	30,5%
764.1	Teléfonos de usuario; los demás aparatos de transmisión ...	2.457,5	1.888,0	2.067,5	1.987,0	2.112,2	4,2%	3,5%	6,3%
782.1	Vehículos automotores para el transporte de mercancías	2.435,9	1.770,2	1.519,8	1.616,8	2.015,1	4,0%	3,4%	24,6%
011.1	Carne de ganado bovino, fresca o refrigerada	817,7	804,6	746,8	819,0	901,6	1,8%	1,5%	10,1%
542.9	Medicamentos, n.e.p.	577,0	615,9	648,7	624,9	680,9	1,3%	1,1%	9,0%
761.6	Receptores de televisión, con radiorreceptores o aparatos para la grabación o reproducción...	645,6	585,5	481,0	531,8	581,5	1,2%	1,0%	9,3%
752.2	Máquinas automáticas para procesamiento de datos, de peso inferior < = a 10 kg, que estén constituidas, al menos, ...	816,5	573,1	552,3	558,0	556,6	1,1%	0,9%	-0,3%
784.3	Otras partes, piezas y accesorios de los vehículos automotores de los grupos 722, 781, 782 y 783	529,4	517,0	487,1	488,8	541,4	1,1%	0,9%	10,8%
716.5	Grupos electrógenos	499,0	597,3	260,8	660,1	448,4	0,9%	0,7%	-32,1%
571.1	Polietileno	510,3	511,2	476,9	394,2	408,2	0,8%	0,7%	3,5%
723.2	Palas mecánicas, excavadoras y cargadoras de pala, autopropulsadas	800,3	348,3	367,5	334,0	366,0	0,7%	0,6%	9,6%
783.1	Vehículos automotores para el transporte de diez o más personas, incluido el conductor	619,2	364,8	306,8	257,9	347,0	0,7%	0,6%	34,6%
723.9	Partes y piezas, n.e.p., de la maquinaria de los grupos 723 y 744.3	456,0	375,8	377,8	312,7	334,6	0,7%	0,6%	7,0%
751.9	Otras máquinas de oficina; otras impresoras, máquinas copiadoras y telefaxes, combinados o no	376,1	374,1	356,8	336,0	333,4	0,7%	0,6%	-0,8%
851.4	Calzado de otros tipos, con palas de cuero natural, artificial o regenerado	363,4	356,6	314,8	299,8	333,2	0,7%	0,6%	11,1%
Total Principales Productos No Combustibles		15.747,8	12.848,8	11.713,7	12.030,9	13.626,9	27,0%	22,7%	13,3%
Resto Importación No Combustible		40.839,4	38.619,2	37.052,3	34.424,2	36.876,0	73,0%	61,6%	7,1%
Total Importación No Combustible		56.587,2	51.467,9	48.766,0	46.455,2	50.503,0	100,0%	84,3%	8,7%
Total Importación		71.840,2	65.693,3	57.321,7	53.824,3	59.909,4		100,0%	11,3%

Fuente: Declaraciones de Ingreso (DIN); Importaciones a título definitivo ajustadas con sus documentos modificatorios. Servicio Nacional de Aduanas

Nota: Existen glosas de subgrupos que debido a su extensión han sido acotadas. En el Clasificador Uniforme para el Comercio Internacional Revisión 4 es posible encontrar las descripciones completas

Nota: n.e.p., no especificado en otra parte

4.4 Importaciones por Región de Ingreso

Las estadísticas que se presentan a continuación reflejan los lugares de ingreso de las importaciones chilenas, considerando tanto puertos, aeropuertos como avanzadas fronterizas, siendo agrupados de acuerdo a la región geográfica en la que se encuentran.

Según estas cifras, destaca que el 49% de las toneladas internadas al país, fueron desembarcadas en la región de Valparaíso, por los

puertos de Quintero (16,7%), San Antonio (16,4%) y Valparaíso (11,1). Asimismo es posible indicar que durante el año 2017 los principales productos importados, que ingresaron por esta región, correspondieron a Aceites combustibles destilados, Aceites crudos de petróleo o de mineral bituminoso (grados API < a 25) y Gas natural licuado.

Movimiento de carga de las importaciones chilenas por lugar de ingreso 2013-2017 (En toneladas)

	Lugar de Ingreso ⁽¹⁾ (Puerto-Aeropuerto-Avanzada)	2013	2014	2015	2016	2017	Participación 2017	Variación 2017/2016
Arica y Parinacota	Arica	330.999	259.753	302.504	311.951	289.977	0,5%	-7,0%
	Concordia (Chacalluta)	7.863	4.191	3.118	5.868	44.513	0,1%	658,5%
	Chungará	985	296	2.653	1.550	666	0,0%	-57,1%
	Aeropuerto Chacalluta	0	4	34	0	0	0,0%	-
	Total Arica y Parinacota	339.848	264.245	308.309	319.369	335.156	0,6%	4,9%
Tarapacá	Patache	336.061	186.746	54.950	80.195	253.517	0,4%	216,1%
	Iquique	167.497	145.098	142.012	160.532	177.152	0,3%	10,4%
	Colchane	4	5	0	1.702	2.729	0,0%	60,3%
	Abra de Napa	644	1.232	0	0	7	0,0%	3.699.370,0%
	Aeropuerto Diego Aracena	6	24	4	174	13	0,0%	-92,3%
Total Tarapacá	504.212	333.106	196.965	242.603	433.418	0,7%	78,7%	
Antofagasta	Mejillones	7.513.321	7.252.357	6.239.912	6.164.067	6.435.611	10,6%	4,4%
	Puerto Angamos	547.413	616.501	2.021.595	2.062.187	1.743.775	2,9%	-15,4%
	Tocopilla	2.139.317	2.043.189	1.607.265	1.972.158	1.466.510	2,4%	-25,6%
	Antofagasta	944.177	943.424	737.761	751.814	674.473	1,1%	-10,3%
	Michilla	231.335	133.660	114.735	192.245	117.108	0,2%	-39,1%
	Jama	4.158	42.525	60.246	51.477	36.961	0,1%	-28,2%
	Ollagüe	17.175	80.800	2.755	594	3.412	0,0%	473,9%
	San Pedro de Atacama	54.433	1.563	397	571	587	0,0%	2,9%
	Caleta Coloso	0	0	39	0	0	0,0%	-
	Aeropuerto Cerro Moreno	715	96	982	107	176	0,0%	64,9%
Total Antofagasta	11.452.043	11.114.114	10.785.687	11.195.219	10.478.614	17,2%	-6,4%	
Atacama	Huasco/Guacolda	1.238.067	1.345.590	1.302.651	1.414.027	1.089.411	1,8%	-23,0%
	Caldera	182.861	175.053	258.124	267.032	324.083	0,5%	21,4%
	Chañaral/Barquito	240.130	216.365	109.093	187.859	270.985	0,4%	44,2%
	San Francisco	6	0	7	100	15	0,0%	-85,1%
	Total Atacama	1.661.064	1.737.008	1.669.875	1.869.018	1.684.493	2,8%	-9,9%
Coquimbo	Coquimbo	149.105	153.489	89.498	85.999	109.209	0,2%	27,0%
	Guayacán	24.120	34.543	51.778	38.667	55.829	0,1%	44,4%
	Total Coquimbo	173.225	188.032	141.276	124.666	165.038	0,3%	32,4%
Valparaíso	Quintero	11.411.921	10.682.825	9.394.538	9.297.535	10.167.286	16,7%	9,4%
	San Antonio	8.433.559	8.146.444	8.759.126	9.240.222	9.960.917	16,4%	7,8%
	Valparaíso	4.539.003	4.602.954	4.757.801	4.460.121	6.723.801	11,1%	50,8%
	Ventanas	3.333.346	2.865.580	2.968.004	2.927.660	2.957.224	4,9%	1,0%
	Cristo Redentor (Los Libertadores)	1.967.644	1.315.631	65.255	27.504	51.802	0,1%	88,3%
	Total Valparaíso	29.685.474	27.613.435	25.944.724	25.953.042	29.861.030	49,1%	15,1%
Metropolitana	Aeropuerto A.M. Benítez	110.259	104.425	104.980	112.347	120.070	0,2%	6,9%
	Total Metropolitana	110.259	104.425	104.980	112.347	120.070	0,2%	6,9%

(continuación)

Movimiento de carga de las importaciones chilenas por lugar de ingreso 2013-2017

(En toneladas)

	Lugar de Ingreso ⁽¹⁾ (Puerto-Aeropuerto-Avanzada)	2013	2014	2015	2016	2017	Participación 2017	Variación 2017/2016
Biobío	San Vicente	4.292.142	4.089.452	6.429.116	8.002.298	4.579.762	7,5%	-42,8%
	Talcahuano	1.604.571	2.297.521	1.078.542	668.267	4.138.107	6,8%	519,2%
	Coronel	2.971.562	2.037.437	2.371.104	2.981.651	2.919.729	4,8%	-2,1%
	Lirquén	657.676	678.279	846.395	701.205	656.266	1,1%	-6,4%
	Penco	314.803	391.809	536.690	245.648	290.921	0,5%	18,4%
	Lebu	0	11	0	0	0	0,0%	-
	Lota	0	0	0	9	0	0,0%	-100,0%
	Total Biobío	9.840.755	9.494.510	11.261.847	12.599.078	12.584.786	20,7%	-0,1%
La Araucanía	Pino Hachado(Liucura)	345.134	294.584	332.694	311.219	367.451	0,6%	18,1%
	Mamuil Malal (Puesco)	1	1	0	0	21	0,0%	20.504,1%
	Total La Araucanía	345.134	294.585	332.694	311.219	367.472	0,6%	18,1%
Los Ríos	Corral	589	3.992	1.812	0	64	0,0%	-
	Hua Hum	0	0	16	1	0	0,0%	-98,6%
	Total Los Ríos	589	3.992	1.828	1	64	0,0%	4.501,4%
Los Lagos	Puerto Montt	433.566	533.957	485.482	477.081	588.017	1,0%	23,3%
	Calbuco	166.209	154.144	342.639	305.566	276.506	0,5%	-9,5%
	Cardenal Samoré (Puyehue)	32.659	36.797	28.240	27.521	26.013	0,0%	-5,5%
	Futaleufú	199	1.290	237	81	0	0,0%	-100,0%
	Aeropuerto El Tepual	0	0	2	1	1	0,0%	7,9%
Total Los Lagos	632.633	726.188	856.604	810.249	890.537	1,5%	9,9%	
Aysén del General C.I. del Campo	Huemules	5.475	9.829	8.056	4.846	4.271	0,0%	-11,9%
	Chacabuco/Pto.Aysén	221	207	687	874	108	0,0%	-87,6%
	Río Jeinemeni (Chile Chico)	170	95	122	33	30	0,0%	-9,6%
	Roballos (Baker)	0	0	0	2	23	0,0%	919,3%
	Las Pampas - Lago Verde	0	0	0	7	1	0,0%	-91,9%
	Triana	0	0	0	4	0	0,0%	-100,0%
	Tortel	0	0	4	0	0	0,0%	-
	Total Aysén del General C.I. del Campo	5.866	10.132	8.865	5.766	4.433	0,0%	-23,1%
Magallanes y la Antártica Chilena	Cabo Negro	65.867	27	9	18	75.336	0,1%	414.403,1%
	Punta Arenas	18.291	20.336	18.583	27.987	15.157	0,0%	-45,8%
	Integración Austral (Monte Aymond)	1.082	2.157	1.153	426	765	0,0%	79,5%
	Natales	201	115	1.012	371	464	0,0%	25,0%
	San Sebastián	0	0	0	0	78	0,0%	-
	Puerto Williams	47	25	19	69	0	0,0%	-100,0%
	Gregorio	0	0	0	116	0	0,0%	-100,0%
	Aeropuerto C.I. del Campo	0	7	0	2	1	0,0%	-71,6%
	Total Magallanes y la Antártica Chilena	85.489	22.666	20.776	28.989	91.801	0,2%	216,7%
Otras Operaciones	Rancho de Navas	125	76	103	66	346	0,0%	424,4%
	Otros puertos chilenos	2.275.547	2.680.671	3.646.552	3.243.372	3.819.225	6,3%	17,8%
Total		57.112.264	54.587.183	55.281.083	56.815.006	60.836.481	100,0%	7,1%

Fuente: Declaraciones de Ingreso (DIN); Importaciones a título definitivo ajustadas con sus documentos modificatorios. Servicio Nacional de Aduanas

⁽¹⁾ Corresponde a la ubicación geográfica del Lugar de Ingreso (Puerto-Aeropuerto-Avanzada)





RECAUDACIÓN



5 RECAUDACIÓN

5.1 Panorama General

La recaudación tributaria nacional totalizó un monto de 47.363 millones de dólares, alcanzando un nivel de participación del 82% respecto del total de los ingresos⁴ percibidos por el Gobierno Central durante el año 2017, así como también, representando el 17% del PIB⁵.

Principalmente, se destaca que estos ingresos hayan presentado una variación positiva del 11%, lo que se tradujo en 4.519 millones de dólares más en impuestos recaudados.

En relación a la participación exhibida por el Servicio Nacional de Aduanas (SNA), respecto del total que Chile percibió por concepto de gravámenes, ésta fue del orden del 27%, es decir, 12.728 millones de dólares (5% del PIB). Esta cifra registró un aumento del 13% en comparación al recaudo aduanero del 2016.

RECAUDACIÓN TRIBUTARIA
(En millones de US\$)



	2013		2014		2015		2016		2017	
	Monto	% PIB	Monto	% PIB	Monto	% PIB	Monto	% PIB	Monto	% PIB
	31.016	11,20%	28.884	11,20%	30.055	12,50%	31.563	13,00%	34.635	12,65%
	15.354	5,50%	14.071	5,50%	12.250	5,10%	11.281	4,70%	12.728	4,65%
TOTAL	46.370	16,70%	42.955	16,70%	42.305	17,60%	42.844	17,70%	47.363	17,30%

⁴Chile durante el año 2017 registró ingresos del orden de 57.710 millones de dólares.

⁵El PIB utilizado corresponde a una proyección publicada por la Dirección de Presupuesto (DIPRES) en su Informe de Ejecución del Gobierno Central 2017.

Participación en la recaudación tributaria nacional por entidad 2013-2017

	2013	2014	2015	2016	2017
Servicio de Impuestos Internos	66,9%	67,2%	71,0%	73,7%	73,1%
Servicio Nacional de Aduanas ⁽¹⁾	33,1%	32,8%	29,0%	26,3%	26,9%
Total (En millones de US\$)⁽²⁾	46.370	42.955	42.305	42.844	47.363

⁽¹⁾Datos del SNA extraídos desde las cuentas de los gravámenes recaudados en las importaciones definitivas

⁽²⁾Datos de Recaudación tributaria total extraídos desde el Informe de Serie de Ingresos Tributarios del SII o Informe de Ejecución del Gobierno Central de DIPRES, convertidos a US\$ con tasa dólar observado promedio del Banco Central

Fuentes: Banco Central de Chile, Servicio de Impuestos Internos, Dirección de Presupuestos (DIPRES), Servicio Nacional de Aduanas

5.2. Recaudación de Gravámenes Aduaneros

El monto de los gravámenes aduaneros en el año 2017 totalizó en 12.728 millones de dólares, cifra 13% mayor a la registrada en el 2016, implicando con ello un aumento en la recaudación equivalente a 1.471 millones de dólares, el que fue generado principalmente por el alza de un 11% de las importaciones.

El principal gravamen recaudado correspondió al IVA, alcanzando los 11.204 millones de dólares, y registrando un nivel de participación del 88%. Este tributo exhibió un alza del 13%, la que se

podría explicar primordialmente por los aumentos en las compras de Aceites crudos de petróleo, Aceites combustibles destilados y Automóviles de turismo.

Los siguientes gravámenes en importancia fueron el impuesto específico a los combustibles (gasolina automotriz y petróleo diésel), que se posicionó en segundo lugar, aportando con el 7% de la recaudación de Aduanas y, en tercer lugar, con un 4% de participación, el derecho Advalorem, totalizando los 493 millones de dólares percibidos.

Principales gravámenes 2013-2017

(En millones de US\$)

	2013	2014	2015	2016	2017	Participación 2017	Variación 2017/2016
Derecho Advalorem	598,4	548,3	488,3	429,3	492,7	3,9%	14,8%
Impuesto a las ventas y servicios (IVA)	13.661,0	12.495,0	10.781,7	9.938,3	11.204,0	88,0%	12,7%
Impuestos y derechos a los combustibles derivados del petróleo	933,7	904,4	845,0	759,7	893,7	7,0%	17,6%
Impuesto al tabaco, cigarro y cigarrillos	90,7	47,7	40,8	37,4	40,2	0,3%	7,4%
Otros	70,1	76,0	93,9	92,4	97,5	0,8%	5,6%
Total	15.353,8	14.071,5	12.249,7	11.257,1	12.728,1	100,0%	13,1%

Fuente: Declaraciones de Ingreso (DIN); Importaciones a título definitivo ajustadas con sus documentos modificatorios. Servicio Nacional de Aduanas

Recaudación por tipo de gravamen 2013-2017

(En millones de US\$)

	2013	2014	2015	2016	2017	Participación 2017	Variación 2017/2016
Derechos Arancelarios	602,4	552,4	493,8	435,0	498,3	3,9%	14,6%
Recargo mercancías usadas	3,9	4,0	3,7	3,4	3,8	0,0%	10,9%
Derechos específicos	0,0	0,0	0,0	0,0	0,0	0,0%	-
Derecho Advalorem	598,4	548,3	488,3	429,3	492,7	3,9%	14,8%
Sobretasa arancelaria y derechos compensatorios	0,1	0,0	1,8	2,2	1,8	0,0%	-18,1%
Impuestos	14.751,3	13.518,9	11.755,9	10.821,5	12.229,8	96,1%	13,0%
Retención de anticipo de IVA	1,6	1,7	5,6	2,6	2,9	0,0%	12,1%
Impuesto a las ventas y servicios (IVA)	13.661,0	12.495,0	10.781,7	9.938,3	11.204,0	88,0%	12,7%
Impuestos adicionales	62,3	65,4	79,2	79,8	86,8	0,7%	8,8%
Valor agregado a las importaciones. Pago letra de cambio o Pagaré	2,1	4,6	3,6	3,7	2,1	0,0%	-42,2%
Impuesto a los vehículos automóviles; conjuntos de partes o pieza	0,0	0,0	0,0	0,0	0,0	0,0%	-
Impuesto a los tabacos, cigarrillos y cigarrillos	90,7	47,7	40,8	37,4	40,2	0,3%	7,4%
Impuesto a las gasolinas automotrices	306,1	284,3	290,0	228,2	298,8	2,3%	30,9%
Impuesto al petróleo diésel	627,5	620,1	555,0	531,5	594,9	4,7%	11,9%
Tasas	0,1	0,2	0,0	0,6	0,0	0,0%	-99,9%
Total Gravámenes	15.353,8	14.071,5	12.249,7	11.257,1	12.728,1	100,0%	13,1%

Fuente: Declaraciones de Ingreso (DIN); Importaciones a título definitivo ajustadas con sus documentos modificatorios. Servicio Nacional de Aduanas

5.3 Recaudación por Ley Corta de Puertos

La Ley Corta de Puertos (N°20.773 del 15.09.2015) modificó el Código del Trabajo en materia de labores portuarias, creando, entre otros aspectos, el Fondo de Modernización Portuaria, el que tiene como fin brindar apoyo al mejoramiento institucional del sector portuario público y privado, en temas referentes a Sistemas de información y estadísticas.

Los recursos de este fondo son administrados por el Ministerio de Transportes y Telecomunicaciones, quien recibirá transferencias desde el Fisco hasta el año 2018.

Esta Ley estableció un impuesto, que afecta tanto a las exportaciones como las importaciones, encontrándose vigente desde el 1 de enero del año 2016, equivalente a US\$ 0,2 por tonelada de carga transferida, con un tope de 0,025% del valor CIF por tonelada importada, y 0,025% del valor FOB por tonelada exportada.

Durante el año 2017, la recaudación por concepto de este impuesto correspondió a 10.897.587 dólares, un 9% mayor a lo recaudado el año anterior. El 55% de este monto se originó por la aplicación de dicho gravamen a las exportaciones.

Recaudación Ley Corta de Puertos 2016-2017

(En US\$)

	Puerto de Ingreso o Salida	2016			2017			Variación 2017/2016
		Exportación	Importación	Total 2016	Exportación	Importación	Total 2017	
Arica y Parinacota	Arica	22.738,7	5.857,1	28.595,8	22.393,4	5.763,8	28.157,3	-1,5%
	Total Arica y Parinacota	22.738,7	5.857,1	28.595,8	22.393,4	5.763,8	28.157,3	-1,5%
Tarapacá	Patache	347.874,8	1.438,8	349.313,6	306.176,1	6.027,3	312.203,4	-10,6%
	Iquique	48.867,8	9.680,5	58.548,3	46.366,4	11.133,9	57.500,2	-1,8%
	Patillos	25.495,2	0,0	25.495,2	23.381,4	0,0	23.381,4	-8,3%
	Total Tarapacá	422.237,8	11.119,4	433.357,2	375.923,8	17.161,2	393.085,0	-9,3%
Antofagasta	Michilla	165.622,2	2.385,6	168.007,8	145.808,0	933,5	146.741,5	-12,7%
	Puerto Angamos	441.174,9	116.959,3	558.134,2	524.953,9	97.611,4	622.565,3	11,5%
	Antofagasta	308.555,1	92.657,2	401.212,3	276.486,6	80.638,4	357.125,0	-11,0%
	Tocopilla	203.428,0	32.569,9	235.997,9	191.053,6	33.550,3	224.603,9	-4,8%
	Mejillones	32,3	268.426,7	268.459,0	24,0	303.001,3	303.025,3	12,9%
	Caleta Coloso	467.165,7	0,0	467.165,7	420.325,6	0,0	420.325,6	-10,0%
	Total Antofagasta	1.585.978,1	512.998,8	2.098.976,8	1.558.651,6	515.735,0	2.074.386,5	-1,2%
Atacama	Chañaral/Barquito	35.489,2	6.792,5	42.281,8	20.924,2	8.351,9	29.276,1	-30,8%
	Caldera	197.653,3	28.385,3	226.038,6	220.841,5	41.618,9	262.460,4	16,1%
	Huasco/Guacolda	116.054,3	27.470,4	143.524,7	139.441,7	25.670,4	165.112,1	15,0%
	Total Atacama	349.196,8	62.648,2	411.845,0	381.207,4	75.641,2	456.848,6	10,9%
Coquimbo	Los Vilos	251.822,0	0,0	251.822,0	276.591,0	0,0	276.591,0	9,8%
	Coquimbo	143.538,7	2.253,7	145.792,3	167.507,8	6.420,7	173.928,5	19,3%
	Guayacán	18.426,7	4.025,7	22.452,4	23.343,6	7.114,3	30.457,8	35,7%
	Total Coquimbo	413.787,4	6.279,3	420.066,7	467.442,4	13.534,9	480.977,3	14,5%
Valparaíso	Valparaíso	641.579,5	688.665,9	1.330.245,4	790.607,8	802.274,5	1.592.882,3	19,7%
	San Antonio	643.350,3	1.101.980,0	1.745.330,3	527.872,6	1.162.487,4	1.690.359,9	-3,1%
	Quintero	6.262,9	783.361,8	789.624,7	14.801,6	1.039.570,7	1.054.372,3	33,5%
	Ventanas	319.839,3	54.435,5	374.274,8	390.123,4	70.709,3	460.832,7	23,1%
	Total Valparaíso	1.611.032,0	2.628.443,2	4.239.475,1	1.723.405,4	3.075.041,8	4.798.447,2	13,2%
Biobío	Talcahuano	6.953,8	43.085,5	50.039,3	19.728,2	414.792,3	434.520,5	768,4%
	San Vicente	429.534,0	620.711,9	1.050.245,9	418.866,7	436.261,4	855.128,1	-18,6%
	Lirquén	452.695,3	59.404,1	512.099,4	470.495,0	66.580,5	537.075,5	4,9%
	Penco	394,4	12.829,9	13.224,2	1.745,1	15.419,4	17.164,5	29,8%
	Coronel	491.994,6	133.428,3	625.422,9	513.018,9	145.196,6	658.215,6	5,2%
	Total Biobío	1.381.572,1	869.459,6	2.251.031,7	1.423.854,0	1.078.250,2	2.502.104,2	11,2%
Los Ríos	Corral	13.022,9	0,0	13.022,9	14.099,1	2,4	14.101,5	8,3%
	Total Los Ríos	13.022,9	0,0	13.022,9	14.099,1	2,4	14.101,5	8,3%
Los Lagos	Calbuco	11.895,5	11.216,1	23.111,6	17.328,6	12.991,0	30.319,6	31,2%
	Puerto Montt	1.688,3	39.809,3	41.497,6	1.271,8	52.624,4	53.896,2	29,9%
	Tortel	0,0	0,0	0,0	0,0	0,0	0,0	-
	Total Los Lagos	13.583,8	51.025,4	64.609,2	18.600,4	65.615,4	84.215,8	30,3%
Aysén del General C.I. del Campo	Chacabuco/Pto. Aysén	10.365,9	175,2	10.541,1	6.977,8	18,0	6.995,8	-33,6%
	Total Aysén del General C.I. del Campo	10.365,9	175,2	10.541,1	6.977,8	18,0	6.995,8	-33,6%
Magallanes y la Antártica Chilena	Punta Arenas	7.840,9	1.627,5	9.468,4	11.062,3	1.320,5	12.382,8	30,8%
	Cabo Negro	23.598,4	2,8	23.601,2	42.068,0	46,8	42.114,8	78,4%
	Puerto Williams	689,8	0,0	689,8	1.284,5	0,0	1.284,5	86,2%
	Total Magallanes y la Antártica Chilena	32.129,1	1.630,3	33.759,3	54.414,9	1.367,3	55.782,1	65,2%
Otras Operaciones	Rancho de Naves	0,4	7,8	8,2	0,2	13,0	13,2	60,4%
	Otros puertos chilenos	0,0	5.968,5	5.968,5	0,2	2.472,3	2.472,5	-58,6%
Total Recaudación		5.855.644,8	4.155.612,7	10.011.257,5	6.046.970,5	4.850.616,4	10.897.586,9	8,9%

Fuente: Declaraciones de Ingreso (DIN) y Declaraciones de Salida (DUS); Importaciones y Exportaciones a título definitivo ajustadas con sus documentos modificatorios. Servicio Nacional de Aduanas

5.4 Arancel de las Importaciones Chilenas

El arancel general de las importaciones chilenas desde el año 2003 corresponde a un 6%. Sin embargo, los veintiséis acuerdos comerciales suscritos por Chile hasta esta fecha, han establecido un marco de desgravación arancelaria considerable, de modo que, al finalizar el año 2017, el promedio del arancel Advalorem efectivo alcanzó la cifra de 0,82%.

Durante el año 2017, el 77% de las importaciones ingresó al país al amparo de algún acuerdo o tratado de libre comercio. En el caso, por ejemplo, de Estados Unidos, el 83% de las importaciones en 2017 hicieron uso del TLC y, en promedio, el arancel efectivo alcanzó sólo a un 0,47%.

Arancel efectivo de las importaciones por país de origen 2015-2017

	Uso del Acuerdo			Advalorem Efectivo			Advalorem Efectivo 2017			
	2015	2016	2017	2015	2016	2017	Con Acuerdo	Con Régimen Especial	Con Régimen General	
China	77,8%	77,1%	77,84%	0,67%	0,61%	0,67%	0,038%	0,000%	3,163%	
Estados Unidos	82,7%	84,5%	83,15%	0,45%	0,45%	0,47%	0,002%	0,080%	3,014%	
MERCOSUR ⁽¹⁾	Brasil	89,5%	86,6%	86,34%	0,14%	0,13%	0,14%	0,002%	0,000%	1,030%
	Argentina	94,5%	92,8%	87,85%	0,16%	0,20%	0,29%	0,048%	0,018%	2,040%
	Paraguay	74,6%	74,0%	79,84%	1,27%	1,14%	1,01%	0,000%	0,000%	5,211%
	Uruguay	98,5%	98,4%	99,22%	0,06%	0,05%	0,05%	0,000%	0,000%	5,921%
	Total MERCOSUR	91,5%	89,1%	87,6%	0,2%	0,2%	0,2%	0,017%	0,003%	1,463%
UE ⁽²⁾	Alemania	69,7%	72,4%	65,09%	0,78%	0,83%	0,90%	0,001%	0,044%	3,370%
	España	77,1%	70,7%	75,26%	0,33%	0,36%	0,50%	0,016%	0,001%	2,429%
	Italia	75,5%	79,9%	81,30%	0,49%	0,48%	0,56%	0,002%	0,017%	3,485%
	Francia	83,2%	79,4%	84,99%	0,66%	0,71%	0,63%	0,001%	0,027%	4,496%
	Reino Unido	65,1%	67,2%	70,66%	1,37%	1,33%	1,20%	0,001%	0,055%	4,278%
	Suecia	77,3%	78,5%	78,27%	0,72%	0,71%	0,73%	0,001%	2,024%	3,359%
	Bélgica	84,8%	86,8%	83,14%	0,54%	0,62%	0,79%	0,001%	0,017%	5,059%
	Finlandia	79,0%	83,9%	69,76%	0,32%	0,29%	0,46%	0,000%	0,000%	2,960%
	Austria	76,2%	78,7%	76,49%	0,36%	0,49%	0,60%	0,000%	0,000%	3,472%
	Dinamarca	83,7%	43,7%	79,69%	0,57%	0,32%	0,54%	0,000%	0,000%	2,977%
	Irlanda	53,6%	47,0%	53,53%	0,67%	1,35%	2,12%	0,000%	0,000%	4,594%
	Portugal	91,8%	90,3%	81,89%	0,23%	0,19%	0,30%	0,000%	0,000%	1,673%
	Polonia	63,9%	76,9%	64,71%	0,98%	1,06%	1,75%	0,007%	0,000%	4,955%
	Hungría	62,4%	64,0%	71,46%	1,01%	1,31%	1,27%	0,000%	5,392%	4,447%
	República Checa	70,0%	46,0%	69,84%	0,92%	0,63%	0,83%	0,000%	0,000%	2,756%
	Rumania	56,7%	63,0%	35,59%	1,53%	0,68%	0,74%	0,014%	0,000%	1,145%
	Bulgaria	28,4%	88,0%	87,46%	0,31%	0,52%	0,68%	0,001%	0,000%	5,411%
	Eslovaquia	92,1%	93,1%	87,80%	0,41%	0,39%	0,55%	0,000%	1,742%	4,646%
	Grecia	86,1%	64,1%	86,40%	0,33%	0,25%	0,68%	0,000%	0,000%	5,952%
	Eslovenia	84,5%	85,0%	84,62%	0,71%	0,64%	0,85%	0,000%	0,000%	5,658%
	Letonia	27,5%	53,7%	54,50%	3,92%	1,43%	1,89%	0,019%	0,000%	4,145%
	Luxemburgo	83,1%	82,9%	92,16%	1,00%	0,80%	0,44%	0,000%	-	5,641%
	Croacia	24,2%	23,3%	70,04%	0,28%	0,33%	0,84%	0,000%	0,000%	3,179%
	Estonia	66,8%	80,4%	71,68%	0,56%	0,57%	1,18%	0,000%	0,000%	4,159%
	Lituania	62,2%	67,8%	65,18%	1,73%	1,38%	1,53%	0,003%	0,000%	4,394%
	Malta	27,7%	26,5%	23,91%	4,32%	3,08%	3,71%	0,000%	-	4,882%
	Chipre	18,6%	59,0%	70,57%	4,88%	2,37%	1,73%	0,000%	-	5,883%
Total UE	74,6%	73,6%	74,0%	0,6%	0,7%	0,8%	0,004%	0,031%	3,491%	

Arancel efectivo de las importaciones por país de origen 2015-2017 (continuación)

	Uso del Acuerdo			Advalorem Efectivo			Advalorem Efectivo 2017			
	2015	2016	2017	2015	2016	2017	Con Acuerdo	Con Régimen Especial	Con Régimen General	
Corea del Sur	85,0%	85,8%	81,09%	0,30%	0,35%	0,28%	0,012%	0,231%	1,634%	
México	78,0%	77,1%	77,69%	0,62%	0,63%	0,66%	0,010%	0,010%	3,294%	
Japón	76,2%	73,7%	78,60%	0,81%	0,76%	0,81%	0,038%	2,586%	3,643%	
Ecuador	99,7%	99,7%	99,75%	0,05%	0,03%	0,04%	0,025%	0,000%	5,637%	
Colombia	91,0%	93,6%	93,51%	0,21%	0,18%	0,20%	0,000%	0,000%	3,531%	
Perú	94,3%	94,8%	93,74%	0,30%	0,25%	0,32%	0,002%	0,000%	5,180%	
Canadá	69,6%	74,7%	72,08%	0,70%	0,63%	0,64%	0,006%	0,069%	2,397%	
Thailandia	7,8%	84,2%	86,65%	5,17%	0,92%	0,62%	0,182%	0,000%	3,595%	
India	30,4%	27,2%	37,87%	4,69%	4,78%	4,29%	2,763%	0,008%	5,336%	
EFTA	Suiza	64,9%	60,8%	59,40%	1,73%	1,86%	1,95%	0,133%	0,137%	4,618%
	Noruega	30,0%	16,2%	39,88%	3,76%	3,62%	3,42%	0,368%	0,000%	5,493%
	Islandia	92,6%	84,2%	75,81%	0,07%	0,77%	0,60%	0,000%	0,000%	2,479%
	Liechtenstein	14,4%	51,0%	13,85%	5,13%	2,94%	4,57%	0,000%	0,000%	5,503%
	Total EFTA	59,9%	44,4%	55,4%	2,0%	2,5%	2,2%	0,166%	0,063%	4,849%
Australia	89,1%	89,8%	91,58%	0,41%	0,30%	0,35%	0,000%	0,130%	4,141%	
Taiwán	0,0%	0,0%	0,00%	5,00%	4,89%	5,13%	-	0,000%	5,127%	
Vietnam	71,7%	78,3%	75,30%	1,38%	1,20%	1,34%	0,310%	0,000%	4,763%	
Malasia	55,2%	66,2%	69,15%	0,88%	1,38%	1,37%	0,009%	0,000%	4,482%	
Turquía	82,2%	75,3%	84,07%	0,45%	0,51%	0,57%	0,000%	0,000%	3,741%	
P4	Nueva Zelanda	85,2%	85,0%	86,65%	1,09%	0,76%	0,30%	0,000%	0,000%	2,228%
	Singapur	26,4%	28,2%	33,22%	2,67%	3,04%	3,01%	0,000%	0,000%	4,563%
	Brunei	0,0%	0,0%	0,00%	6,00%	5,96%	6,00%	-	-	-
	Total P4	60,6%	61,3%	68,0%	1,8%	1,7%	1,2%	0,000%	0,000%	3,925%
Bolivia	98,6%	97,6%	98,07%	0,06%	0,13%	0,08%	0,000%	0,000%	4,519%	
Guatemala	30,0%	22,6%	38,45%	0,14%	0,12%	0,17%	0,090%	-	0,226%	
Venezuela	77,7%	94,9%	93,01%	0,85%	0,29%	0,38%	0,000%	1,703%	5,423%	
Total	75,6%	76,1%	76,6%	0,85%	0,80%	0,82%	0,041%	0,042%	3,673%	

Fuente: Declaraciones de Ingreso (DIN); Importaciones a título definitivo ajustadas con sus documentos modificatorios. Servicio Nacional Aduanas

⁽¹⁾ Venezuela no se incluye debido a que no se han registrado operaciones de importación desde este país amparadas en la integración regional MERCOSUR

⁽²⁾ No considera a los Países Bajos

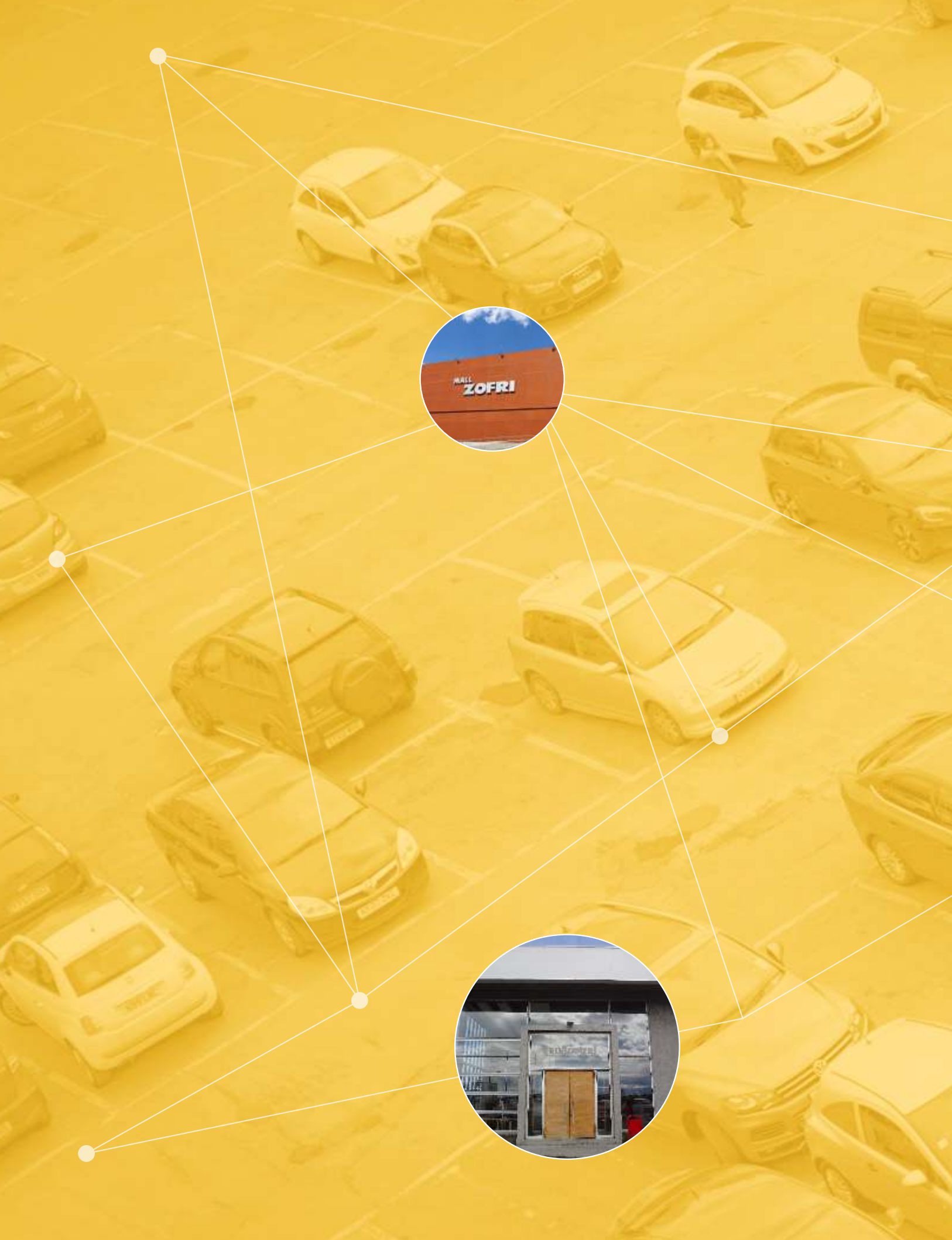



ESTADÍSTICAS DE ZONA FRANCA



6

ESTADÍSTICAS DE ZONA FRANCA

Las estadísticas de comercio exterior de Zona Franca que se presentan a continuación, consideran los siguientes documentos aduaneros:

- Solicitud de Traslado a Zona Franca (Z)
- Reexpediciones
- Solicitud Registro Factura (SRF)

Los datos expuestos incluyen sólo los registros administrativos del Servicio Nacional de Aduanas, por lo tanto, estos cuadros estadísticos no consideran las ventas en módulos que no requieran la presentación del documento denominado SRF.

Durante el año 2017, la cantidad total de documentos tramitados disminuyó un 9%, mientras que el valor total de las operaciones aduaneras se incrementó un 17%, alcanzando el monto de 7.958 millones de dólares.

En términos de participación, la Zona Franca de Iquique concentró el 93% del total de los documentos tramitados y el 91% del valor total de las transacciones del período. Cabe destacar que el valor de las operaciones en esta Zona Franca durante el 2017 aumentó un 19%, respecto del año 2016.

Por su parte, la Zona Franca de Punta Arenas, segunda en importancia a nivel país, anotó un 8% en la participación del valor total de las transacciones aduaneras registradas en las Zonas Francas chilenas, y en cuanto a la cantidad de documentos cursados la cifra representó el 5% del sistema franco nacional.

Finalmente, la Zona Franca de Arica, tuvo un aumento de 9% en la cantidad de documentos tramitados respecto del año 2016, y anotó un crecimiento del valor de las transacciones equivalente a un 19%.

Operaciones tramitadas por Zona Franca 2016-2017

(En cantidad de documentos)

Zona Franca	Ingreso/Salida	Tipo de documento	2016	2017	Participación por Aduana 2107	Participación 2107	Variación 2017/2016
Arica	Ingreso	Solicitud de Traslado a Zona Franca (Z)	1.411	1.556	13,4%	0,2%	10,3%
		Reexpediciones	0	0	0,0%	0,0%	-
		Total Ingreso	1.411	1.556	13,4%	0,2%	10,3%
	Salida	Solicitud de Registro de Factura (SRF)	8.900	9.633	83,0%	1,5%	8,2%
		Reexpediciones	344	420	3,6%	0,1%	22,1%
		Total Salida	9.244	10.053	86,6%	1,5%	8,8%
Total Arica	10.655	11.609	100,0%	1,8%	9,0%		
Iquique	Ingreso	Solicitud de Traslado a Zona Franca (Z)	68.699	73.844	12,2%	11,3%	7,5%
		Reexpediciones	13	11	0,0%	0,0%	-15,4%
		Total Ingreso	68.712	73.855	12,2%	11,3%	7,5%
	Salida	Solicitud de Registro de Factura (SRF)	378.851	424.545	70,0%	65,0%	12,1%
		Reexpediciones	226.631	107.977	17,8%	16,5%	-52,4%
		Total Salida	605.482	532.522	87,8%	81,6%	-12,0%
Total Iquique	674.194	606.377	100,0%	92,9%	-10,1%		
Punta Arenas	Ingreso	Solicitud de Traslado a Zona Franca (Z)	8.523	7.802	22,4%	1,2%	-8,5%
		Reexpediciones	7.095	9.564	27,4%	1,5%	34,8%
		Total Ingreso	15.618	17.366	49,8%	2,7%	11,2%
	Salida	Solicitud de Registro de Factura (SRF)	15.971	17.443	50,0%	2,7%	9,2%
		Reexpediciones	77	80	0,2%	0,0%	3,9%
		Total Salida	16.048	17.523	50,2%	2,7%	9,2%
Total Punta Arenas	31.666	34.889	100,0%	5,3%	10,2%		
Total Ingreso	Solicitud de Traslado a Zona Franca (Z)	78.633	83.202	-	12,7%	5,8%	
	Reexpediciones	7.108	9.575	-	1,5%	34,7%	
	Total Ingreso	85.741	92.777	-	14,2%	8,2%	
Total Salida	Solicitud de Registro de Factura (SRF)	403.722	451.621	-	69,2%	11,9%	
	Reexpediciones	227.052	108.477	-	16,6%	-52,2%	
	Total Salida	630.774	560.098	-	85,8%	-11,2%	
Total		716.515	652.875	-	100,0%	-8,9%	

Fuente: Informe Mensual de Estadísticas de Zona Franca de Aduanas

Operaciones tramitadas por Zona Franca 2016-2017

(En miles de US\$ CIF)

Zona Franca	Ingreso/Salida	Tipo de documento	2016	2017	Participación por Aduana 2107	Participación Total 2107	Variación 2017/2016
Arica	Ingreso	Solicitud de Traslado a Zona Franca (Z)	43.650,7	51.822,9	82,3%	0,7%	18,7%
		Reexpediciones	0,0	0,0	0,0%	0,0%	-
		Total Ingreso	43.650,7	51.822,9	82,3%	0,7%	18,7%
	Salida	Solicitud de Registro de Factura (SRF)	4.108,4	5.387,8	8,6%	0,1%	31,1%
		Reexpediciones	5.258,7	5.770,5	9,2%	0,1%	9,7%
		Total Salida	9.367,0	11.158,4	17,7%	0,1%	19,1%
Total Arica			53.017,7	62.981,3	100,0%	0,8%	18,8%
Iquique	Ingreso	Solicitud de Traslado a Zona Franca (Z)	3.246.357,0	3.920.929,7	53,9%	49,3%	20,8%
		Reexpediciones	431,8	183,3	0,0%	0,0%	-57,5%
		Total Ingreso	3.246.788,8	3.921.113,0	53,9%	49,3%	20,8%
	Salida	Solicitud de Registro de Factura (SRF)	1.463.312,5	1.845.448,5	25,4%	23,2%	26,1%
		Reexpediciones	1.401.705,1	1.504.488,2	20,7%	18,9%	7,3%
		Total Salida	2.865.017,6	3.349.936,7	46,1%	42,1%	16,9%
Total Iquique			6.111.806,4	7.271.049,7	100,0%	91,4%	19,0%
Punta Arenas	Ingreso	Solicitud de Traslado a Zona Franca (Z)	309.222,6	366.596,4	58,7%	4,6%	18,6%
		Reexpediciones	121.622,4	75.081,6	12,0%	0,9%	-38,3%
		Total Ingreso	430.845,0	441.677,9	70,8%	5,5%	2,5%
	Salida	Solicitud de Registro de Factura (SRF)	201.832,6	181.848,3	29,1%	2,3%	-9,9%
		Reexpediciones	1.205,3	646,7	0,1%	0,0%	-46,3%
		Total Salida	203.037,9	182.495,0	29,2%	2,3%	-10,1%
Total Punta Arenas			633.882,9	624.172,9	100,0%	7,8%	-1,5%
Total Ingreso	Solicitud de Traslado a Zona Franca (Z)		3.599.230,2	4.339.349,0	-	54,5%	20,6%
	Reexpediciones		122.054,2	75.264,9	-	0,9%	-38,3%
	Total Ingreso		3.721.284,5	4.414.613,8	-	55,5%	18,6%
Total Salida	Solicitud de Registro de Factura (SRF)		1.669.253,5	2.032.684,6	-	25,5%	21,8%
	Reexpediciones		1.408.169,1	1.510.905,4	-	19,0%	7,3%
	Total Salida		3.077.422,6	3.543.590,0	-	44,5%	15,1%
Total			6.798.707,0	7.958.203,8	-	100,0%	17,1%

Fuente: Informe Mensual de Estadísticas de Zona Franca de Aduanas



GRACIAS POR SU VISITA
THANKS FOR YOUR VISIT

ADUANAS

TRÁFICO TERRESTRE



7

TRÁFICO TERRESTRE

7.1 Tráfico de Vehículos y Viajeros

En el año 2017, el movimiento en las fronteras terrestres (ingresos y salidas) presentó un aumento del 1% en el número de vehículos particulares, totalizando 31.783 vehículos más que en el año anterior. Asimismo, del total de este tipo vehículos, el 68% correspondió a patentes extranjeras.

En el caso de los vehículos de pasajeros (buses), fue posible observar un aumento en la cantidad del orden del 3%, lo que se tradujo en 15.713 buses adicionales en el año 2017, totalizando más

de 547 mil vehículos de pasajeros, de los cuales el 63% correspondieron a vehículos extranjeros.

En relación al movimiento por avanzada, el 34% de los vehículos (particulares y pasajeros) circuló por Concordia (Chacalluta), seguido por Cristo Redentor (Los Libertadores), que registró un nivel de participación del 18%, mientras que en el tercer lugar se encontró Cardenal Samoré (Puyehue), concentrando el 9% del total nacional.

MOVIMIENTO DE VEHÍCULOS DE LAS PRINCIPALES AVANZADAS 2017

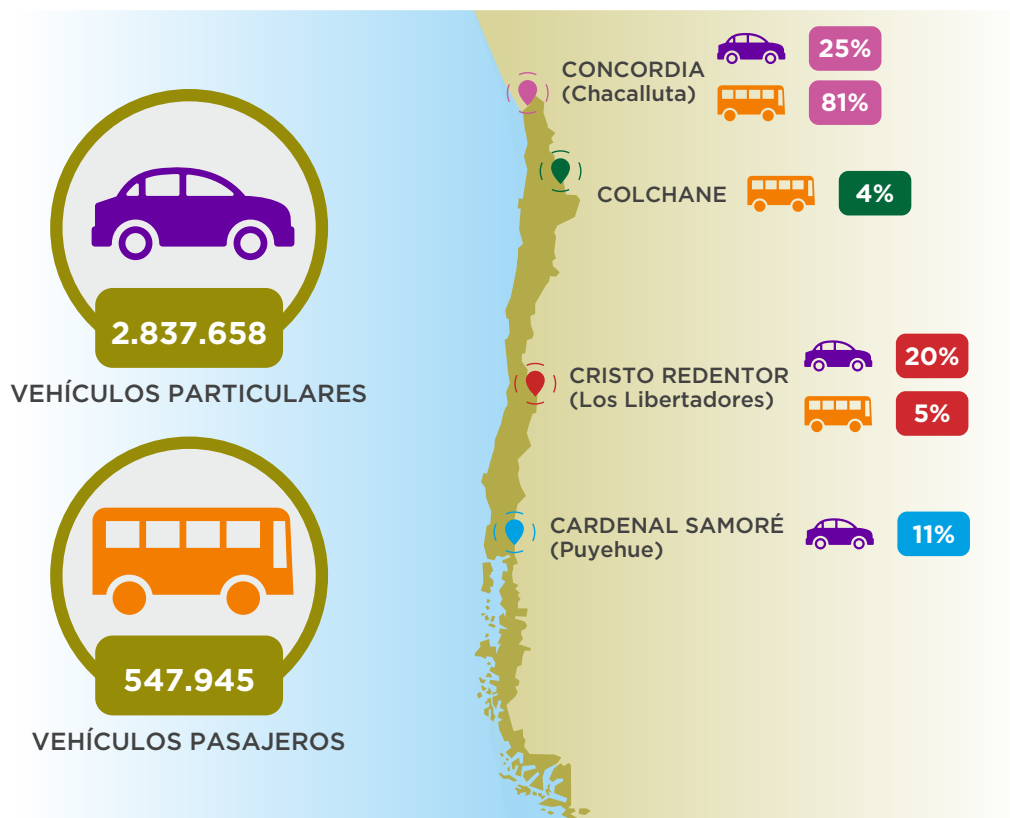

7.2 Tráfico de Camiones y Carga

La cantidad de vehículos de carga (camiones) que cruzaron (ingreso y salida) los pasos fronterizos en el año 2017, registró un aumento del 5% respecto del período anterior, es decir, se movilizaron 21.510 camiones más.

Respecto a la carga que circuló por las diferentes avanzadas fronterizas, la cifra alcanzó las 12.131.112 toneladas, un 4,5% superior a la registrada en el año 2016. Cabe destacar que los pasos

por donde transitó el 61% de esta carga, correspondieron a Cristo Redentor (Los Libertadores) en Los Andes y Chungará en Arica. Respecto del primero, es posible mencionar que su participación fue del 37%, donde los ingresos de carga superaron en un 43% a las salidas. Caso contrario ocurrió con Chungará, quien registró el 24% del movimiento total de carga y sus salidas superaron a los ingresos en 839.581 toneladas.

MOVIMIENTO DE CAMIONES Y CARGA DE LAS PRINCIPALES AVANZADAS 2017

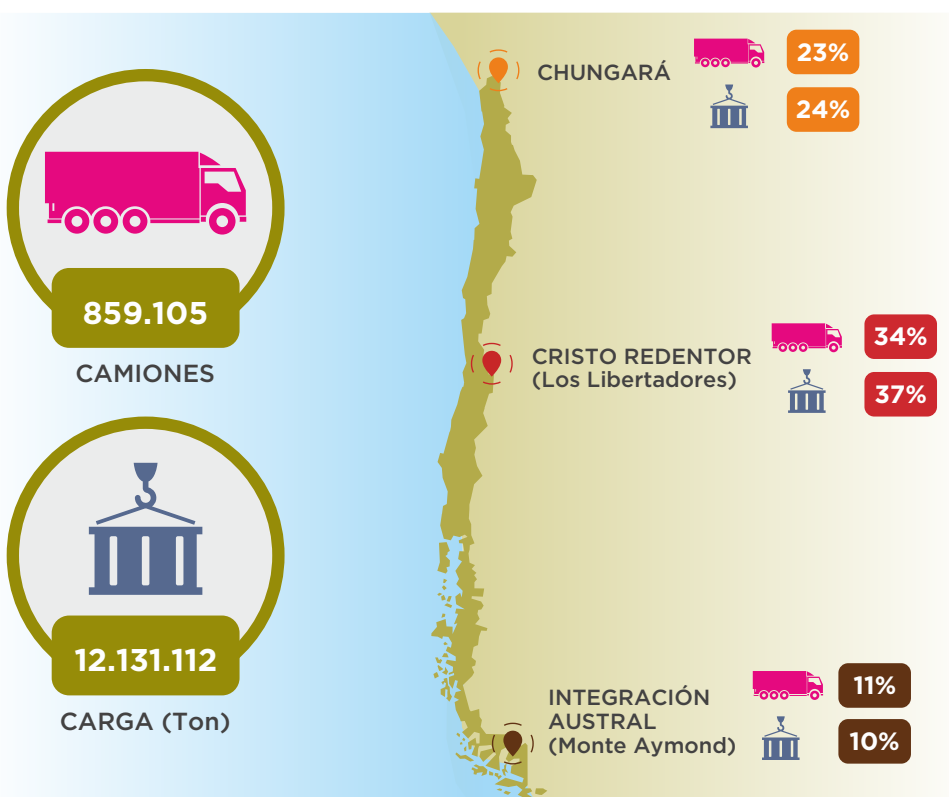

Ingreso de camiones y carga según Aduana y Avanzada Fronteriza 2016-2017

Aduana	Avanzada	2016				2017				Participación Camiones 2017	Variación Camiones 2017/2016	Variación Carga 2017/2016
		Camiones		Pasajeros	Carga (Toneladas)	Camiones		Pasajeros	Carga (Toneladas)			
		Nac	Ext			Nac	Ext					
Arica	Visviri	194	477	746	709	157	1.273	1.567	2.279	0,3%	113,1%	221,3%
	Concordia (Chacalluta)	14.529	11.458	27.199	263.455	16.608	11.372	29.154	288.774	6,5%	7,7%	9,6%
	Chungará	1.479	88.557	93.246	1.137.109	1.142	93.513	98.337	1.057.426	21,9%	5,1%	-7,0%
	Total Arica	16.202	100.492	121.191	1.401.274	17.907	106.158	129.058	1.348.479	28,7%	6,3%	-3,8%
Iquique	Colchane	4.821	16.109	21.392	129.527	4.626	19.797	24.784	164.417	5,6%	16,7%	26,9%
	Total Iquique	4.821	16.109	21.392	129.527	4.626	19.797	24.784	164.417	5,6%	16,7%	26,9%
Antofagasta	Ollagüe	24	3.152	3.283	29.924	13	5.284	5.382	81.195	1,2%	66,8%	171,3%
	San Pedro de Atacama	1.045	38	1.084	16.699	793	195	996	15.230	0,2%	-8,8%	-8,8%
	Jama	783	12.397	14.612	139.523	962	14.806	17.214	123.193	3,6%	19,6%	-11,7%
	Sico	0	0	0	0	0	2	2	0	0,0%	-	-
	Total Antofagasta	1.852	15.587	18.979	186.146	1.768	20.287	23.594	219.617	5,1%	26,5%	18,0%
Chañaral	San Francisco	1	10	12	97	0	0	0	0	0,0%	-100,0%	-100,0%
	Total Chañaral	1	10	12	97	0	0	0	0	0,0%	-100,0%	-100,0%
Coquimbo	Agua Negra	1	0	1	2	0	0	0	0	0,0%	-100,0%	-100,0%
	Total Coquimbo	1	0	1	2	0	0	0	0	0,0%	-100,0%	-100,0%
Los Andes	Cristo Redentor (Los Libertadores)	44.826	101.640	150.239	3.248.284	52.668	96.762	152.853	3.212.060	34,6%	2,0%	-1,1%
	Total Los Andes	44.826	101.640	150.239	3.248.284	52.668	96.762	152.853	3.212.060	34,6%	2,0%	-1,1%
Talcahuano	Pino Hachado (Liucura)	9.762	4.949	14.804	350.436	10.650	6.226	16.943	402.654	3,9%	14,7%	14,9%
	Mamuil Malal (Puesco)	1	0	1	0	0	0	0	0	0,0%	-100,0%	-
	Total Talcahuano	9.763	4.949	14.805	350.436	10.650	6.226	16.943	402.654	3,9%	14,7%	14,9%
Osorno	Cardenal Samoré (Puyehue)	11.683	1.873	14.262	76.130	11.123	1.538	13.264	77.628	2,9%	-6,6%	2,0%
	Carirriñe	0	0	0	0	1	0	1	13	0,0%	-	-
	Total Osorno	11.683	1.873	14.262	76.130	11.124	1.538	13.265	77.641	2,9%	-6,6%	2,0%
Puerto Montt	Futaleufú	130	0	186	1.634	142	0	169	2.529	0,0%	9,2%	54,8%
	Río Encuentro (Alto Palena)	1	0	2	3	2	0	3	47	0,0%	100,0%	1.784,0%
	Río Manso (El León) ⁽¹⁾	21	0	31	164	8	0	14	23	0,0%	-61,9%	-85,9%
Total Puerto Montt	152	0	219	1.800	152	0	186	2.600	0,0%	0,0%	44,4%	
Coyhaique	Coyhaique Alto	491	0	592	6.767	344	1	389	3.512	0,1%	-29,7%	-48,1%
	Río Jeinemeni (Chile Chico)	360	9	394	6.111	279	6	299	4.200	0,1%	-22,8%	-31,3%
	Huemules	5.699	483	6.517	103.181	5.444	578	6.286	94.793	1,4%	-2,6%	-8,1%
	Total Coyhaique	6.550	492	7.503	116.059	6.067	585	6.974	102.505	1,5%	-5,5%	-11,7%
Punta Arenas	Dorotea	379	69	540	9.428	256	34	333	4.870	0,1%	-35,3%	-48,3%
	Integración Austral (Monte Aymond)	13.204	31.434	49.245	703.451	12.961	32.365	51.810	666.174	10,5%	1,5%	-5,3%
	San Sebastián	95	29.631	32.986	331.807	84	30.418	33.428	407.888	7,1%	2,6%	22,9%
	Laurita - Casas Viejas	53	1	74	919	16	0	17	30.403	0,0%	-70,4%	3.209,3%
Total Punta Arenas	13.731	61.135	82.845	1.045.604	13.317	62.817	85.588	1.109.334	17,6%	1,7%	6,1%	
Total	109.582	302.287	431.448	6.555.359	118.279	314.170	453.245	6.639.307	100,0%	5,0%	1,3%	

Fuente: Sistema de Registro de Operaciones de Transporte Terrestre y Síntesis Mensual de Tráfico Terrestre, Servicio Nacional de Aduanas

Nac = Nacionales; Ext = Extranjero

⁽¹⁾ Paso Controlado por Carabineros

Nota: Estas cifras son de carácter provisorio, por lo que podrían sufrir modificaciones posteriores a la elaboración de este documento

Salida de camiones y carga según Aduana y Avanzada Fronteriza 2016-2017

Aduana	Avanzada	2016				2017				Participación Camiones 2017	Variación Camiones 2017/2016	Variación Carga 2017/2016
		Camiones		Pasajeros	Carga (Toneladas)	Camiones		Pasajeros	Carga (Toneladas)			
		Nac	Ext			Nac	Ext					
Arica	Visviri	119	4	135	1.947	47	54	105	1.325	0,0%	-17,9%	-31,9%
	Concordia (Chacalluta)	14.932	10.042	26.076	192.415	16.585	9.304	27.417	217.610	6,1%	3,7%	13,1%
	Chungará	1.601	92.483	95.727	1.823.347	1.303	99.027	102.418	1.897.007	23,5%	6,6%	4,0%
	Total Arica	16.652	102.529	121.938	2.017.708	17.935	108.385	129.940	2.115.943	29,6%	6,0%	4,9%
Iquique	Colchane	6.279	14.011	32.666	326.222	6.204	17.133	23.343	372.798	5,5%	15,0%	14,3%
	Total Iquique	6.279	14.011	32.666	326.222	6.204	17.133	23.343	372.798	5,5%	15,0%	14,3%
Antofagasta	Ollagüe	28	3.053	3.092	54.055	23	4.288	4.324	62.328	1,0%	39,9%	15,3%
	San Pedro de Atacama	1.030	17	1.046	13.222	780	190	971	12.231	0,2%	-7,4%	-7,5%
	Jama	1.169	9.551	10.833	175.756	1.304	12.491	14.553	241.893	3,2%	28,7%	37,6%
	Total Antofagasta	2.227	12.621	14.971	243.032	2.107	16.969	19.848	316.452	4,5%	28,5%	30,2%
Chañaral	San Francisco	1	1	2	15	0	0	0	0	0,0%	-100,0%	-100,0%
	Pircas Negras	2	0	2	0	0	1	1	0	0,0%	-50,0%	-
	Total Chañaral	3	1	4	15	0	1	1	0	0,0%	-75,0%	-100,0%
Coquimbo	Agua Negra	0	0	0	0	1	0	1	0	0,0%	-	-
	Total Coquimbo	0	0	0	0	1	0	1	0	0,0%	-	-
Los Andes	Cristo Redentor (Los Libertadores)	43.548	95.044	143.847	1.140.217	51.077	89.238	143.350	1.292.232	32,9%	1,2%	13,3%
	Total Los Andes	43.548	95.044	143.847	1.140.217	51.077	89.238	143.350	1.292.232	32,9%	1,2%	13,3%
Talcahuano	Icalma	1	0	1	0	1	1	2	0	0,0%	100,0%	-
	Pino Hachado (Liucura)	9.330	6.080	15.496	108.682	10.414	6.355	16.825	136.120	3,9%	8,8%	25,2%
	Mamuil Malal (Puesco)	2	0	3	16	0	0	0	0	0,0%	-100,0%	-100,0%
	Pichachén	6	7	13	29	6	4	10	112	0,0%	-23,1%	294,2%
	Total Talcahuano	9.339	6.087	15.513	108.726	10.421	6.360	16.837	136.232	3,9%	8,8%	25,3%
Osorno	Cardenal Samoré (Puyehue)	14.886	2.797	19.607	273.007	14.205	3.000	18.604	251.990	4,0%	-2,7%	-7,7%
	Total Osorno	14.886	2.797	19.607	273.007	14.205	3.000	18.604	251.990	4,0%	-2,7%	-7,7%
Puerto Montt	Pérez Rosales (Peulla)	1	0	1	4,5	0	0	0	0	0,0%	-100,0%	-100,0%
	Futaleufú	143	1	152	291	144	0	150	270	0,0%	0,0%	-7,0%
Montt	Río Encuentro (Alto Palena)	1	0	1	3	1	0	1	0	0,0%	0,0%	-100,0%
	Río Manso (El León) ⁽¹⁾	10	0	10	12	7	0	7	0	0,0%	-30,0%	-100,0%
	Total Puerto Montt	155	1	164	310	152	0	158	270	0,0%	-2,6%	-12,7%
Coyhaique	Coyhaique Alto	358	1	386	518	416	0	450	1.050	0,1%	15,9%	102,8%
	Río Jeinemeni (Chile Chico)	335	6	362	793	279	4	301	959	0,1%	-17,0%	21,0%
	Huemules	5.298	456	5.977	33.884	5.275	613	6.072	40.237	1,4%	2,3%	18,7%
	Las Pampas - Lago Verde ⁽¹⁾	0	0	0	0	1	1	2	0	0,0%	-	-
	Total Coyhaique	5.991	463	6.725	35.195	5.971	618	6.825	42.247	1,5%	2,1%	20,0%
Punta Arenas	Dorotea	319	39	393	619	207	26	268	632	0,1%	-34,9%	2,2%
	Integración Austral (Monte Aymond)	12.145	31.439	49.718	453.211	13.613	32.351	49.874	501.952	10,8%	5,5%	10,8%
	San Sebastián	89	29.654	33.337	458.111	40	30.633	33.884	461.044	7,2%	3,1%	0,6%
	Laurita- Casas Viejas	41	11	67	152	9	0	11	13	0,0%	-82,7%	-91,8%
	Total Punta Arenas	12.594	61.143	83.515	912.093	13.869	63.010	84.037	963.640	18,0%	4,3%	5,7%
Total	111.674	294.697	438.950	5.056.527	121.942	304.714	442.944	5.491.805	100,0%	5,0%	8,6%	

Fuente: Sistema de Registro de Operaciones de Transporte Terrestre y Síntesis Mensual de Tráfico Terrestre, Servicio Nacional de Aduanas

Nac = Nacionales; Ext = Extranjero

⁽¹⁾ Paso Controlado por Carabineros

Nota: Estas cifras son de carácter provisorio, por lo que podrían sufrir modificaciones posteriores a la elaboración de este documento



ADU

BBC Chartering



ESTADÍSTICAS
POR ADUANA



8

ESTADÍSTICAS POR ADUANA

8.1 Destinaciones de Salida

La salida de mercancías desde el país se concreta por alguna de las siguientes destinaciones aduaneras: Exportación, Reexportación o Salida temporal. De éstas, la exportación es la principal al corresponder a la salida legal de mercancía (nacional o nacionalizada) para su uso o consumo a título definitivo en el extranjero.

Es importante mencionar, que a diferencia de los años anterior, en esta versión del informe Estadísticas fueron incluidas las operaciones de exportación simplificadas de Servicios y Courier, amparadas en sus documentos DUSSI Servicios y DUSSI Courier.

Respecto a las exportaciones, la cantidad de declaraciones presentadas en el año 2017 aumentó un 1%, así como también, el

valor de las mercancías amparadas por dichos documentos, el que registró un aumento del 10% en relación al 2016.

Las aduanas de Valparaíso, Metropolitana, Talcahuano y San Antonio son las que tuvieron la mayor participación en las tramitaciones de documentos de exportación, acumulando en conjunto el 83%. Sin embargo, desde el punto de vista del valor de los productos exportados, el 74% de los embarques se realizaron por las aduanas de Antofagasta, Valparaíso, Talcahuano y San Antonio, lo que se explica principalmente debido a que por estas aduanas, por vía marítima, se exportan el cobre, la fruta y los productos industriales asociados al sector forestal (celulosa, madera, tableros, entre otros).

Destinaciones de salida por Aduana de tramitación 2016-2017

(En cantidad de documentos de salida DUS)

Aduana	2016				2017				Participación Exportación 2017	Variación Exportación 2017/2016
	Exportación	Reexportación	Salida Temporal	Total	Exportación	Reexportación	Salida Temporal	Total		
Arica	16.017	1.259	46	17.322	15.851	3.880	46	19.777	3,1%	-1,0%
Iquique	3.617	1.360	13	4.990	3.561	30	8	3.599	0,7%	-1,5%
Tocopilla	428	-	-	428	567	-	-	567	0,1%	32,5%
Antofagasta	11.640	275	64	11.979	10.705	159	111	10.975	2,1%	-8,0%
Chañaral	1.788	12	1	1.801	828	-	3	831	0,2%	-53,7%
Coquimbo	890	6	-	896	1.421	-	2	1.423	0,3%	59,7%
Los Andes	36.118	215	760	37.093	38.420	275	1.421	40.116	7,6%	6,4%
Valparaíso	115.577	576	127	116.280	134.091	454	181	134.726	26,6%	16,0%
San Antonio	97.747	544	219	98.510	79.859	492	233	80.584	15,9%	-18,3%
Metropolitana	117.122	12.980	2.429	132.531	119.938	10.557	2.470	132.965	23,8%	2,4%
Talcahuano	84.146	656	89	84.891	85.866	990	82	86.938	17,1%	2,0%
Osorno	356	1	1	358	574	8	5	587	0,1%	61,2%
Puerto Montt	6.210	-	-	6.210	5.517	3	-	5.520	1,1%	-11,2%
Coyhaique	18	-	-	18	11	-	-	11	0,0%	-38,9%
Puerto Aysén	1.698	-	-	1.698	2.033	-	1	2.034	0,4%	19,7%
Punta Arenas	4.251	99	32	4.382	4.069	124	49	4.242	0,8%	-4,3%
Total	497.623	17.983	3.781	519.387	503.311	16.972	4.612	524.895	100,0%	1,1%

Fuente: Declaraciones de Salida (DUS); Exportaciones a título definitivo ajustadas con sus documentos modificatorios. Servicio Nacional de Aduanas

(En millones de US\$ FOB)

Aduana	2016				2017				Participación Exportación 2017	Variación Exportación 2017/2016
	Exportación	Reexportación	Salida Temporal	Total	Exportación	Reexportación	Salida Temporal	Total		
Arica	524,7	58,7	6,9	590,3	460,0	146,0	13,4	619,5	0,7%	-12,3%
Iquique	2.696,8	68,5	1,8	2.767,2	2.969,2	1,5	4,4	2.975,1	4,4%	10,1%
Tocopilla	807,9	0,0	0,0	807,9	760,9	0,0	0,0	760,9	1,1%	-5,8%
Antofagasta	18.447,5	548,4	8,9	19.004,9	20.500,9	635,5	8,8	21.145,2	30,7%	11,1%
Chañaral	1.975,2	0,1	0,6	1.975,9	2.102,0	0,0	2,3	2.104,3	3,1%	6,4%
Coquimbo	2.593,6	0,5	0,0	2.594,0	3.260,8	0,0	0,6	3.261,4	4,9%	25,7%
Los Andes	1.279,0	8,1	27,0	1.314,1	1.471,7	22,0	16,4	1.510,1	2,2%	15,1%
Valparaíso	9.501,6	36,0	14,9	9.552,5	12.326,8	45,5	28,9	12.401,3	18,5%	29,7%
San Antonio	8.673,1	63,2	139,6	8.876,0	7.196,1	60,0	44,6	7.300,7	10,8%	-17,0%
Metropolitana	4.314,9	1.140,2	80,5	5.535,7	4.737,1	1.590,6	54,3	6.382,1	7,1%	9,8%
Talcahuano	8.650,1	47,4	24,3	8.721,9	9.355,3	64,2	36,8	9.456,4	14,0%	8,2%
Osorno	62,3	0,1	0,0	62,4	84,3	0,9	0,2	85,4	0,1%	35,4%
Puerto Montt	672,5	0,0	0,0	672,5	741,3	3,0	0,0	744,3	1,1%	10,2%
Coyhaique	1,1	0,0	0,0	1,1	0,8	0,0	0,0	0,8	0,0%	-28,0%
Puerto Aysén	234,1	0,0	0,0	234,1	237,5	0,0	0,0	237,5	0,4%	1,5%
Punta Arenas	507,2	263,2	18,9	789,3	605,8	18,4	8,3	632,5	0,9%	19,4%
Total	60.941,8	2.234,5	323,4	63.499,7	66.810,6	2.587,8	219,0	69.617,4	100,0%	9,6%

Fuente: Declaraciones de Salida (DUS); Exportaciones a título definitivo ajustadas con sus documentos modificatorios. Servicio Nacional de Aduanas

8.2 Destinos de Ingreso

Las mercancías que ingresan al territorio nacional deben estar amparadas por alguna de las siguientes destinaciones aduaneras: Importación, Almacén Particular de Importación, Admisión Temporal, Reingreso, Admisión Temporal para Perfeccionamiento Activo, Tránsito, Transbordo o Redestación, donde la principal corresponde a la importación a título definitivo. Esta destinación permite el ingreso de mercancía extranjera para su libre uso o consumo legal, y se materializa con la presentación de la declaración de Importación (DIN).

En el caso particular de las declaraciones de importación, el número de documentos para el año 2017, aumentó un 9% respecto al año

anterior. El 91% de estas declaraciones de importación fueron tramitadas por las aduanas Metropolitana, Valparaíso y San Antonio.

El monto CIF de las importaciones alcanzó la cifra de 67.299 millones de dólares, 11% más a los registrados durante el año 2016. El 75% de las importaciones, según monto, se tramitó en las aduanas de San Antonio, Valparaíso y Metropolitana, lo que implicó compras por 50.017 millones de dólares.

Durante el 2017 no hubo tramitaciones de Redestaciones a Zona Franca.

Destinaciones de ingreso por Aduana de tramitación, 2016-2017

(En cantidad de documentos de ingreso DIN)

Aduana	2016							2017					Participación Importación 2017	Variación Importación 2017/2016	
	Importación	Almacén Particular de Import.	Admisión Temporal	Reingreso	Admisión Temporal para Perfeccionam. Activo	Redest. a Zona Franca	Total	Importación	Almacén Particular de Import.	Admisión Temporal	Reingreso	Admisión Temporal para Perfeccionam. Activo			Total
Arica	10.398	105	135	80	2	-	10.720	9.328	122	151	63	4	9.668	0,5%	-10,3%
Iquique	33.892	65	42	6	-	-	34.005	36.441	19	52	8	-	36.520	1,9%	7,5%
Tocopilla	68	32	-	-	-	-	100	50	21	-	-	-	71	0,0%	-26,5%
Antofagasta	13.466	722	88	79	-	-	14.355	12.674	709	42	170	-	13.595	0,7%	-5,9%
Chañaral	237	92	16	-	-	-	345	220	96	21	-	-	337	0,0%	-7,2%
Coquimbo	51	15	-	-	-	-	66	84	25	-	-	-	109	0,0%	64,7%
Los Andes	79.610	2.134	148	1.076	3	-	82.971	81.581	1.668	111	1.148	1	84.509	4,3%	2,5%
Valparaíso	221.769	3.707	252	192	466	-	226.386	261.868	4.133	177	172	448	266.798	13,9%	18,1%
San Antonio	239.373	5.568	216	236	17	-	245.410	237.419	5.649	278	370	23	243.739	12,6%	-0,8%
Metropolitana	1.102.315	861	912	2.102	44	22	1.106.256	1.219.276	917	863	2.031	122	1.223.209	64,9%	10,6%
Talcahuano	17.893	459	157	80	-	-	18.589	18.268	512	201	88	-	19.069	1,0%	2,1%
Osorno	613	7	1	51	-	-	672	517	2	1	14	-	534	0,0%	-15,7%
Puerto Montt	445	28	16	1	-	-	490	502	81	8	1	-	592	0,0%	12,8%
Coyhaique	76	1	-	1	-	-	78	62	2	-	1	-	65	0,0%	-18,4%
Puerto Aysén	33	27	-	-	-	-	60	23	-	-	1	-	24	0,0%	-30,3%
Punta Arenas	781	1	36	27	9	-	854	687	9	29	29	-	754	0,0%	-12,0%
Total	1.721.020	13.824	2.019	3.931	541	22	1.741.357	1.879.000	13.965	1.934	4.096	598	1.899.593	100,0%	9,2%

Fuente: Declaraciones de Ingreso (DIN); Importaciones a título definitivo ajustadas con sus documentos modificatorios. Servicio Nacional de Aduanas

(En millones de US\$ CIF)

Aduana	2016							2017					Participación Importación 2017	Variación Importación 2017/2016	
	Importación	Almacén Particular de Import.	Admisión Temporal	Reingreso	Admisión Temporal para Perfeccionam. Activo	Redest. a Zona Franca	Total	Importación	Almacén Particular de Import.	Admisión Temporal	Reingreso	Admisión Temporal para Perfeccionam. Activo			Total
Arica	211,0	72,6	20,4	9,4	0,3	0,0	313,6	202,8	125,7	23,3	12,0	0,3	364,1	0,3%	-3,9%
Iquique	489,2	59,4	4,5	1,1	0,0	0,0	554,2	548,5	11,9	3,7	0,9	0,0	565,0	0,9%	12,1%
Tocopilla	129,0	48,5	0,0	0,0	0,0	0,0	177,5	133,7	35,3	0,0	0,0	0,0	169,0	0,2%	3,6%
Antofagasta	3.875,6	762,7	9,5	7,3	0,0	0,0	4.655,1	3.580,6	773,9	4,1	4,3	0,0	4.363,0	6,0%	-7,6%
Chañaral	395,6	139,9	3,9	0,0	0,0	0,0	539,4	427,4	162,5	3,6	0,0	0,0	593,5	0,7%	8,0%
Coquimbo	26,5	16,8	0,0	0,0	0,0	0,0	43,3	107,2	28,0	0,0	0,0	0,0	135,2	0,2%	304,5%
Los Andes	4.072,5	153,7	22,1	40,0	1,7	0,0	4.290,0	4.388,5	114,7	25,4	28,2	0,0	4.556,8	7,3%	7,8%
Valparaíso	14.636,9	2.166,3	41,2	14,7	21,7	0,0	16.880,9	18.040,3	2.659,6	42,7	16,8	30,4	20.789,8	30,1%	23,3%
San Antonio	17.280,9	1.184,2	56,8	28,7	4,8	0,0	18.555,4	18.311,0	1.338,8	62,9	29,6	3,7	19.746,0	30,6%	6,0%
Metropolitana	7.935,3	127,9	745,2	78,4	0,9	0,0	8.887,7	8.517,7	103,0	287,9	99,6	473,0	9.481,2	14,2%	7,3%
Talcahuano	4.304,2	537,8	36,9	13,7	0,0	0,0	4.892,5	5.169,7	651,7	41,1	19,4	0,0	5.881,9	8,6%	20,1%
Osorno	30,9	0,4	0,1	0,4	0,0	0,0	31,8	25,1	0,1	0,1	0,1	0,0	25,3	0,0%	-18,8%
Puerto Montt	395,5	71,2	5,5	0,0	0,0	0,0	472,2	390,2	120,2	27,0	0,4	0,0	537,7	0,7%	-1,3%
Coyhaique	2,4	0,1	0,0	0,1	0,0	0,0	2,7	2,5	0,1	0,0	0,0	0,0	2,6	0,0%	3,7%
Puerto Aysén	2,4	0,6	0,0	0,0	0,0	0,0	3,0	1,3	0,0	0,0	0,1	0,0	1,4	0,0%	-44,8%
Punta Arenas	36,6	6,4	7,2	0,5	125,8	0,0	176,6	62,9	4,2	6,4	13,4	0,0	86,9	0,1%	71,7%
Total	53.824,3	5.348,6	953,3	194,4	155,3	0,0	60.475,8	59.909,4	6.129,6	528,3	224,6	507,5	67.299,4	100,0%	11,3%

Fuente: Declaraciones de Ingreso (DIN); Importaciones a título definitivo ajustadas con sus documentos modificatorios. Servicio Nacional de Aduanas

8.3 Resultados por Aduana

Dirección Regional Aduana de Arica

Operación	Tipo de Operación	Cantidad de Documentos Tramitados					Participación 2017	Variación 2017/2016
		2013	2014	2015	2016	2017		
Declaración de Salida	Exportación	13.183	13.664	15.057	16.017	15.851	80,1%	-1,0%
	Reexportación	233	238	277	1.259	3.880	19,6%	208,2%
	Salida Temporal	38	44	74	46	46	0,2%	0,0%
	Total Declaración de Salida	13.454	13.946	15.408	17.322	19.777	100,0%	14,2%
Declaración de Ingreso	Importación	11.976	10.195	10.240	10.398	9.328	96,5%	-10,3%
	Almacén Particular de Importación	48	61	98	105	122	1,3%	16,2%
	Admisión Temporal	134	105	126	135	151	1,6%	11,9%
	Reingreso	55	40	102	80	63	0,7%	-21,3%
	Admisión Temporal para Perfeccionamiento Activo	-	-	-	2	4	0,0%	100,0%
	Total Declaración de Ingreso	12.213	10.401	10.566	10.720	9.668	100,0%	-9,8%
Total Arica		25.667	24.347	25.974	28.042	29.445		5,0%

Fuente: Declaraciones de Ingreso (DIN) y Declaraciones de Salida (DUS); Importaciones y Exportaciones a título definitivo ajustadas con sus documentos modificatorios. Servicio Nacional de Aduanas

Tipo de Operación	Cod. Arancelario	Glosa Arancelaria	Principales Códigos Arancelarios					Participación 2017	Variación 2017/2016
			2013	2014	2015	2016	2017		
Exportación (Millones de US\$ FOB)	28100020	Ácidos bóricos	62,4	60,3	55,5	55,3	57,1	12,4%	3,2%
	21069020	Preparaciones compuestas no alcohólicas para la fabricación de bebidas	60,4	65,6	52,3	57,3	41,6	9,0%	-27,5%
	28012000	Yodo	106,4	143,8	72,6	50,6	21,2	4,6%	-58,1%
	Resto		469,4	539,0	582,2	361,5	340,2	74,0%	-5,9%
	Total Exportación		698,6	808,7	762,6	524,7	460,0	100,0%	-12,3%
Importación (Millones de US\$ CIF)	23040020	Harinas de tortas de soya	14,0	20,1	15,6	19,5	17,7	8,7%	-9,0%
	87021091	Los demás vehículos automóviles de cilindrada > = a 2.500 cm3...	43,7	17,1	14,1	12,2	12,4	6,1%	1,9%
	00010100	Importaciones de carácter reservado	0,0	0,0	3,5	0,0	7,8	3,9%	-
	Resto		234,8	206,7	170,9	179,3	164,9	81,3%	-8,1%
Total Importación		292,4	244,0	204,2	211,0	202,8	100,0%	-3,9%	
Total Intercambio Comercial Arica		991,0	1.052,7	966,8	735,7	662,8		-9,9%	

Fuente: Declaraciones de Ingreso (DIN) y Declaraciones de Salida (DUS); Importaciones y Exportaciones a título definitivo ajustadas con sus documentos modificatorios. Servicio Nacional de Aduanas

Nota: Existen glosas arancelarias que debido a su extensión han sido acotadas. En el Arancel Aduanero 2012 es posible encontrar la descripción completa asociada a cada producto

Gravamen	Principales Gravámenes (Millones de US\$)					Participación 2017	Variación 2017/2016
	2013	2014	2015	2016	2017		
Derecho Advalorem	1,1	1,1	1,0	1,6	1,3	3,4%	-15,3%
Impuesto a las ventas y servicios (IVA)	54,3	44,8	38,0	40,0	37,0	94,1%	-7,7%
Impuestos y derechos a los combustibles derivados del petróleo	0,0	0,0	0,0	0,0	0,0	0,0%	-
Impuesto al tabaco, cigarrillos y cigarrillos	0,0	0,0	0,0	0,0	0,0	0,0%	-
Otros	0,7	0,9	1,5	1,3	1,0	2,5%	-28,0%
Total Gravámenes	56,1	46,7	40,5	43,0	39,3	100,0%	-8,6%

Fuente: Declaraciones de Ingreso (DIN); Importaciones a título definitivo ajustadas con sus documentos modificatorios. Servicio Nacional de Aduanas

Dirección Regional Aduana de Arica (continuación)

Tráfico Terrestre												
Aduana	Operación	Avanzada	2016					2017				
			Vehículos			Viajeros	Carga (Toneladas)	Vehículos			Viajeros	Carga (Toneladas)
			Particulares	De Pasajeros	De Carga			Particulares	De Pasajeros	De Carga		
Arica	Ingreso	Visviri	272	5	671	1.645	709	277	0	1.430	2.357	2.279
		Concordia (Chacalluta)	328.704	215.602	25.987	3.202.675	263.455	349.849	221.630	27.980	3.327.001	288.774
		Chungará	7.066	4.614	90.036	282.462	1.137.109	6.554	4.439	94.655	278.831	1.057.426
		Total Ingreso	336.042	220.221	116.694	3.486.782	1.401.274	356.680	226.069	124.065	3.608.189	1.348.479
	Salida	Visviri	296	5	123	1.089	1.947	315	0	101	964	1.325
		Concordia (Chacalluta)	331.690	215.134	24.974	3.146.768	192.415	353.941	221.245	25.889	3.257.376	217.610
		Chungará	7.134	3.698	94.084	243.517	1.823.347	6.635	3.669	100.330	246.977	1.897.007
	Total Salida	339.120	218.837	119.181	3.391.374	2.017.708	360.891	224.914	126.320	3.505.317	2.115.943	
	Total Arica	675.162	439.058	235.875	6.878.156	3.418.983	717.571	450.983	250.385	7.113.506	3.464.422	

Fuente: Sistema de Vehículos y Sistema de Registro de Operaciones de Transporte Terrestre. Servicio Nacional de Aduanas
Nota: Estas cifras son de carácter provisorio, por lo que podrían sufrir modificaciones posteriores a la elaboración de este documento

Comercio Exterior Zona Franca de Arica									
	2016			2017			Variación Total 2017/2016	Variación Ingreso 2017/2016	Variación Salida 2017/2016
	Ingreso	Salida	Total	Ingreso	Salida	Total			
Documentos tramitados	1.411	9.244	10.655	1.556	10.053	11.609	9,0%	10,3%	8,8%
Monto operaciones (Millones de US\$)	43,7	9,4	53,0	51,8	11,2	63,0	18,8%	18,7%	19,1%

Fuente: Informe Mensual de Estadística de Zona Franca de Aduanas. Servicio Nacional de Aduanas

Dirección Regional Aduana de Iquique

Operación	Tipo de Operación	Cantidad de Documentos Tramitados					Participación 2017	Variación 2017/2016
		2013	2014	2015	2016	2017		
Declaración de Salida	Exportación	4.269	4.114	3.776	3.617	3.561	98,9%	-1,5%
	Reexportación	39	1.576	4.027	1.360	30	0,8%	-97,8%
	Salida Temporal	21	19	8	13	8	0,2%	-38,5%
	Total Declaración de Salida	4.329	5.709	7.811	4.990	3.599	100,0%	-27,9%
Declaración de Ingreso	Importación	40.485	31.935	30.838	33.892	36.441	99,8%	7,5%
	Almacén Particular de Importación	69	138	180	65	19	0,1%	-70,8%
	Admisión Temporal	46	33	36	42	52	0,1%	23,8%
	Reingreso	14	13	8	6	8	0,0%	33,3%
	Admisión Temporal para Perfeccionamiento Activo	-	-	3	-	-	-	-
Total Declaración de Ingreso	40.614	32.119	31.065	34.005	36.520	100,0%	7,4%	
Total Iquique	44.943	37.828	38.876	38.995	40.119		2,9%	

Fuente: Declaraciones de Ingreso (DIN) y Declaraciones de Salida (DUS); Importaciones y Exportaciones a título definitivo ajustadas con sus documentos modificatorios. Servicio Nacional de Aduanas

Tipo de Operación	Cod. Arancelario	Glosa Arancelaria	Principales Códigos Arancelarios					Participación 2017	Variación 2017/2016
			2013	2014	2015	2016	2017		
Exportación (Millones de US\$ FOB)	26030000	Minerales de cobre y sus concentrados	1.754,6	2.319,6	1.363,3	1.722,8	1.940,7	65,4%	12,6%
	74031100	Cátodos y secciones de cátodo de cobre refinado	1.236,8	875,3	837,4	587,1	541,6	18,2%	-7,7%
	25010020	Sal gema, sal de salinas, sal marina	106,3	117,4	154,9	127,7	125,0	4,2%	-2,1%
	Resto		764,7	574,5	381,9	259,2	361,9	12,2%	39,6%
	Total Exportación		3.862,4	3.886,8	2.737,4	2.696,8	2.969,2	100,0%	10,1%
Importación (Millones de US\$ CIF)	87041090	Los demás volquetes automotores concebidos para utilizarlos...	51,8	6,1	5,0	47,3	90,6	16,5%	91,6%
	00010100	Importaciones de carácter reservado	11,5	1,3	0,7	41,8	26,0	4,7%	-37,7%
	27011220	Hulla bituminosa para uso térmico	0,0	2,9	4,2	5,8	24,1	4,4%	318,9%
	Resto		674,7	505,1	450,1	394,4	407,7	74,3%	3,4%
	Total Importación		737,9	515,5	459,9	489,2	548,5	100,0%	12,1%
Total Intercambio Comercial Iquique		4.600,3	4.402,3	3.197,3	3.186,0	3.517,7		10,4%	

Fuente: Declaraciones de Ingreso (DIN) y Declaraciones de Salida (DUS); Importaciones y Exportaciones a título definitivo ajustadas con sus documentos modificatorios. Servicio Nacional de Aduanas

Nota: Existen glosas arancelarias que debido a su extensión han sido acotadas. En el Arancel Aduanero 2012 es posible encontrar la descripción completa asociada a cada producto

Gravamen	Principales Gravámenes (Millones de US\$)					Participación 2017	Variación 2017/2016
	2013	2014	2015	2016	2017		
Derecho Advalorem	14,3	9,3	8,7	8,8	8,5	7,9%	-3,6%
Impuesto a las ventas y servicios (IVA)	140,9	97,7	83,1	83,5	98,1	91,1%	17,5%
Impuestos y derechos a los combustibles derivados del petróleo	0,0	0,0	0,0	0,0	0,2	0,2%	-
Impuesto al tabaco, cigarrillos y cigarrillos	0,0	0,0	0,0	0,0	0,0	0,0%	-
Otros	1,6	1,6	1,5	0,9	0,9	0,8%	-5,3%
Total Gravámenes	156,9	108,6	93,3	93,2	107,6	100,0%	15,5%

Fuente: Declaraciones de Ingreso (DIN); Importaciones a título definitivo ajustadas con sus documentos modificatorios. Servicio Nacional de Aduanas

Tráfico Terrestre												
Aduana	Operación	Avanzada	2016					2017				
			Vehículos			Viajeros	Carga (Toneladas)	Vehículos			Viajeros	Carga (Toneladas)
			Particulares	De Pasajeros	De Carga			Particulares	De Pasajeros	De Carga		
Iquique	Ingreso	Colchane	6.815	10.366	20.930	332.831	129.527	8.330	11.764	24.423	371.779	164.417
	Salida	Colchane	7.058	11.262	20.290	336.704	326.222	8.576	12.557	23.337	343.113	372.798
Total Iquique			13.873	21.628	41.220	669.535	455.749	16.906	24.321	47.760	714.892	537.215

Fuente: Sistema de Vehículos y Sistema de Registro de Operaciones de Transporte Terrestre. Servicio Nacional de Aduanas

Nota: Estas cifras son de carácter provisorio, por lo que podrían sufrir modificaciones posteriores a la elaboración de este documento

Comercio Exterior Zona Franca de Iquique									
	2016			2017			Variación Total 2017/2016	Variación Ingreso 2017/2016	Variación Salida 2017/2016
	Ingreso	Salida	Total	Ingreso	Salida	Total			
Documentos tramitados	68.712	605.482	674.194	73.855	532.522	606.377	-10,1%	7,5%	-12,0%
Monto operaciones (Millones de US\$)	3.246,8	2.865,0	6.111,8	3.921,1	3.349,9	7.271,0	19,0%	20,8%	16,9%

Fuente: Informe Mensual de Estadística de Zona Franca de Aduanas. Servicio Nacional de Aduanas

Administración Aduana de Tocopilla

Operación	Tipo de Operación	Cantidad de Documentos Tramitados					Participación 2017	Variación 2017/2016
		2013	2014	2015	2016	2017		
Declaración de Salida	Exportación	481	592	425	428	567	100,0%	32,5%
	Total Declaración de Salida	481	592	425	428	567	100,0%	32,5%
Declaración de Ingreso	Importación	125	95	72	68	50	70,4%	-26,5%
	Almacén Particular de Importación	52	42	37	32	21	29,6%	-34,4%
	Admisión Temporal para Perfeccionamiento Activo	-	-	1	-	-	0,0%	-
	Total Declaración de Ingreso	177	137	110	100	71	100,0%	-29,0%
Total Tocopilla		658	729	535	528	638		20,8%

Fuente: Declaraciones de Ingreso (DIN) y Declaraciones de Salida (DUS); Importaciones y Exportaciones a título definitivo ajustadas con sus documentos modificatorios. Servicio Nacional de Aduanas

Tipo de Operación	Cod. Arancelario	Glosa Arancelaria	Principales Códigos Arancelarios					Participación 2017	Variación 2017/2016
			2013	2014	2015	2016	2017		
Exportación (Millones de US\$ FOB)	28342100	Nitratos de potasio	278,6	293,1	218,3	251,1	301,2	39,6%	19,9%
	31042000	Cloruro de potasio	433,0	365,0	312,2	283,7	242,3	31,8%	-14,6%
	31059020	Abonos minerales o químicos con nitrógeno, potasio y azufre (NKS)	63,9	47,8	115,5	104,9	103,9	13,6%	-1,0%
	Resto		164,9	195,3	161,3	168,2	113,6	14,9%	-32,5%
	Total Exportación		940,4	901,3	807,3	807,9	760,9	100,0%	-5,8%
Importación (Millones de US\$ CIF)	27011220	Hulla bituminosa para uso térmico	174,4	159,8	102,9	127,2	133,0	99,5%	4,6%
	28151200	Hidróxido de sodio en disolución acuosa	3,0	3,1	3,6	1,8	0,7	0,5%	-60,1%
	27101940	Aceites combustibles destilados	42,6	20,7	0,0	0,0	0,0	0,0%	-
	Resto		6,5	0,0	0,0	0,0	0,0	0,0%	-
	Total Importación		226,5	183,5	106,5	129,0	133,7	100,0%	3,6%
Total Intercambio Comercial Tocopilla		1.166,9	1.084,8	913,8	937,0	894,6		-4,5%	

Fuente: Declaraciones de Ingreso (DIN) y Declaraciones de Salida (DUS); Importaciones y Exportaciones a título definitivo ajustadas con sus documentos modificatorios. Servicio Nacional de Aduanas

Nota: Existen glosas arancelarias que debido a su extensión han sido acortadas. En el Arancel Aduanero 2012 es posible encontrar la descripción completa asociada a cada producto

Gravamen	Principales Gravámenes (Millones de US\$)					Participación 2017	Variación 2017/2016
	2013	2014	2015	2016	2017		
Derecho Advalorem	0,0	0,0	0,0	0,7	0,0	0,0%	-99,2%
Impuesto a las ventas y servicios (IVA)	43,0	34,9	20,2	24,7	25,4	100,0%	3,1%
Impuestos y derechos a los combustibles derivados del petróleo	6,5	2,8	0,0	0,0	0,0	0,0%	-
Impuesto al tabaco, cigarrillos y cigarrillos	0,0	0,0	0,0	0,0	0,0	0,0%	-
Otros	0,0	0,0	0,0	0,0	0,0	0,0%	-
Total Gravámenes	49,6	37,7	20,2	25,4	25,4	100,0%	0,2%

Fuente: Declaraciones de Ingreso (DIN); Importaciones a título definitivo ajustadas con sus documentos modificatorios. Servicio Nacional de Aduanas

Dirección Regional Aduana de Antofagasta

Operación	Tipo de Operación	Cantidad de Documentos Tramitados					Participación 2017	Variación 2017/2016
		2013	2014	2015	2016	2017		
Declaración de Salida	Exportación	10.933	10.919	10.844	11.640	10.705	97,5%	-8,0%
	Reexportación	385	429	444	275	159	1,4%	-42,2%
	Salida Temporal	61	27	43	64	111	1,0%	73,4%
	Total Declaración de Salida	11.379	11.375	11.331	11.979	10.975	100,0%	-8,4%
Declaración de Ingreso	Importación	15.324	14.274	16.266	13.466	12.674	93,2%	-5,9%
	Almacén Particular de Importación	753	699	808	722	709	5,2%	-1,8%
	Admisión Temporal	105	54	68	88	42	0,3%	-52,3%
	Reingreso	139	67	58	79	170	1,3%	115,2%
	Total Declaración de Ingreso	16.321	15.094	17.200	14.355	13.595	100,0%	-5,3%
Total Antofagasta		27.700	26.469	28.531	26.334	24.570		-6,7%

Fuente: Declaraciones de Ingreso (DIN) y Declaraciones de Salida (DUS); Importaciones y Exportaciones a título definitivo ajustadas con sus documentos modificatorios. Servicio Nacional de Aduanas

Tipo de Operación	Cod. Arancelario ⁽¹⁾	Glosa Arancelaria	Principales Códigos Arancelarios					Participación 2017	Variación 2017/2016
			2013	2014	2015	2016	2017		
Exportación (Millones de US\$ FOB)	74031100	Cátodos y secciones de cátodo de cobre refinado	14.492,0	12.705,4	10.838,2	10.152,3	10.944,4	53,4%	7,8%
	26030000	Minerales de cobre y sus concentrados	6.210,1	6.004,1	4.814,2	5.042,4	6.610,4	32,2%	31,1%
	74020010 ⁽²⁾	Cobre para el afino	2.315,0	1.857,2	1.496,8	1.141,9	1.034,8	5,0%	-9,4%
	Resto		1.602,9	1.857,9	1.448,7	2.110,9	1.911,2	9,3%	-9,5%
	Total Exportación		24.620,0	22.424,6	18.597,9	18.447,5	20.500,9	100,0%	11,1%
Importación (Millones de US\$ CIF)	27101940	Aceites combustibles destilados...	1.487,7	1.412,1	885,7	688,9	720,0	20,1%	4,5%
	27011220	Hulla bituminosa para uso térmico	250,1	239,1	205,0	226,4	301,5	8,4%	33,2%
	40116910 ⁽³⁾	Neumáticos nuevos de caucho utilizados en volquetes automotores...	87,7	69,1	47,7	30,9	189,6	5,3%	512,7%
	Resto		4.868,9	4.661,4	4.094,5	2.929,3	2.369,6	66,2%	-19,1%
	Total Importación		6.694,5	6.381,7	5.232,9	3.875,6	3.580,6	100,0%	-7,6%
Total Intercambio Comercial Antofagasta			31.314,5	28.806,3	23.830,8	22.323,1	24.081,5		7,9%

Fuente: Declaraciones de Ingreso (DIN) y Declaraciones de Salida (DUS); Importaciones y Exportaciones a título definitivo ajustadas con sus documentos modificatorios. Servicio Nacional de Aduanas

⁽¹⁾ Para facilitar la comparación anual de las cifras, y dado el cambio de Arancel ocurrido durante el año 2017, los códigos arancelarios que se presentan se ajustaron al Arancel 2012

⁽²⁾ Código S.A. perteneciente al Arancel 2012, cuya correlación con el Arancel 2017 corresponde a al código S.A. 74020011, 74020012, 74020013 y 74020019

⁽³⁾ Código S.A. perteneciente al Arancel 2012, cuya correlación con el Arancel 2017 corresponde al código S.A. 40118010

Nota: Existen glosas arancelarias que debido a su extensión han sido acortadas. En el Arancel Aduanero 2012 es posible encontrar la descripción completa asociada a cada producto

Gravamen	Principales Gravámenes (Millones de US\$)					Participación 2017	Variación 2017/2016
	2013	2014	2015	2016	2017		
Derecho Advalorem	32,1	35,9	29,2	19,2	17,5	2,2%	-9,3%
Impuesto a las ventas y servicios (IVA)	1.280,9	1.219,7	937,7	620,3	614,8	76,1%	-0,9%
Impuestos y derechos a los combustibles derivados del petróleo	226,4	222,3	194,2	168,7	173,6	21,5%	2,9%
Impuesto al tabaco, cigarrillos y cigarrillos	0,0	0,0	0,0	0,0	0,0	0,0%	-
Otros	1,6	2,1	2,5	2,6	2,0	0,2%	-23,4%
Total Gravámenes	1.541,1	1.480,0	1.163,7	810,9	807,9	100,0%	-0,4%

Fuente: Declaraciones de Ingreso (DIN); Importaciones a título definitivo ajustadas con sus documentos modificatorios. Servicio Nacional de Aduanas

Tráfico Terrestre												
Aduana	Operación	Avanzada	2016					2017				
			Vehículos			Viajeros	Carga (Toneladas)	Vehículos			Viajeros	Carga (Toneladas)
			Particulares	De Pasajeros	De Carga			Particulares	De Pasajeros	De Carga		
Antofagasta	Ingreso	Ollagüe	4.083	375	3.176	29.010	29.924	4.232	560	5.297	36.976	81.195
		San Pedro de Atacama	641	13	1.083	2.718	16.699	549	6	988	2.331	15.230
		Jama	24.767	1.299	13.180	139.465	139.523	27.481	1.309	15.768	150.747	123.193
		Sico	791	22	0	2.357	0	1.995	27	2	7.269	0
		Total Ingreso	30.282	1.709	17.439	173.550	186.146	34.257	1.902	22.055	197.323	219.617
	Salida	Ollagüe	4.032	364	3.081	27.457	54.055	4.143	554	4.311	35.044	62.328
		San Pedro de Atacama	634	6	1.047	2.582	13.222	577	8	970	2.449	12.231
		Jama	23.767	1.286	10.720	134.618	175.756	26.604	1.259	13.795	148.437	241.893
		Sico	1.037	14	0	3.138	0	2.232	40	0	7.782	0
		Total Salida	29.470	1.670	14.848	167.795	243.032	33.556	1.861	19.076	193.712	316.452
Total Antofagasta			59.752	3.379	32.287	341.345	429.178	67.813	3.763	41.131	391.035	536.069

Fuente: Sistema de Vehículos y Sistema de Registro de Operaciones de Transporte Terrestre. Servicio Nacional de Aduanas

Nota: Estas cifras son de carácter provisorio, por lo que podrían sufrir modificaciones posteriores a la elaboración de este documento

Administración Aduana de Chañaral

Operación	Tipo de Operación	Cantidad de Documentos Tramitados					Participación 2017	Variación 2017/2016
		2013	2014	2015	2016	2017		
Declaración de Salida	Exportación	934	828	771	1.788	828	99,6%	-53,7%
	Reexportación	2	2	13	12	-	0,0%	-100,0%
	Salida Temporal	1	-	-	1	3	0,4%	200,0%
	Total Declaración de Salida	937	830	784	1.801	831	100,0%	-53,9%
Declaración de Ingreso	Importación	209	240	163	237	220	65,3%	-7,2%
	Almacén Particular de Importación	67	82	80	92	96	28,5%	4,3%
	Admisión Temporal	-	1	-	16	21	6,2%	31,3%
	Total Declaración de Ingreso	276	323	243	345	337	100,0%	-2,3%
Total Chañaral		1.213	1.153	1.027	2.146	1.168		-45,6%

Fuente: Declaraciones de Ingreso (DIN) y Declaraciones de Salida (DUS); Importaciones y Exportaciones a título definitivo ajustadas con sus documentos modificatorios. Servicio Nacional de Aduanas

Tipo de Operación	Cod. Arancelario	Glosa Arancelaria	Principales Códigos Arancelarios					Participación 2017	Variación 2017/2016
			2013	2014	2015	2016	2017		
Exportación (Millones de US\$ FOB)	26030000	Minerales de cobre y sus concentrados	1.424,9	1.020,0	930,1	969,6	1.148,8	54,7%	18,5%
	26011110	Minerales de hierro y sus concentrados, finos sin aglomerar	847,5	799,2	424,3	550,0	590,9	28,1%	7,4%
	26011210	Minerales de hierro y sus concentrados, pellets aglomerados	209,0	131,0	196,9	221,8	296,8	14,1%	33,8%
	Resto		184,7	145,8	89,9	233,8	65,4	3,1%	-72,0%
	Total Exportación		2.666,1	2.096,0	1.641,0	1.975,2	2.102,0	100,0%	6,4%
Importación (Millones de US\$ CIF)	27101940	Aceites combustibles destilados...	245,5	201,2	157,9	132,9	192,1	44,9%	44,6%
	85023100	Los demás grupos electrógenos de energía eólica	0,0	0,0	0,0	161,4	142,2	33,3%	-11,9%
	27011220	Hulla bituminosa para uso térmico	89,3	80,3	87,4	82,1	85,1	19,9%	3,6%
	Resto		143,7	197,0	43,9	19,2	8,0	1,9%	-58,3%
	Total Importación		478,5	478,5	289,2	395,6	427,4	100,0%	8,0%
Total Intercambio Comercial Chañaral			3.144,6	2.574,5	1.930,2	2.370,8	2.529,4		6,7%

Fuente: Declaraciones de Ingreso (DIN) y Declaraciones de Salida (DUS); Importaciones y Exportaciones a título definitivo ajustadas con sus documentos modificatorios. Servicio Nacional de Aduanas

Nota: Existen glosas arancelarias que debido a su extensión han sido acortadas. En el Arancel Aduanero 2012 es posible encontrar la descripción completa asociada a cada producto

Gravamen	Principales Gravámenes (Millones de US\$)					Participación 2017	Variación 2017/2016
	2013	2014	2015	2016	2017		
Derecho Advalorem	0,1	0,0	0,0	0,0	0,0	0,0%	74,8%
Impuesto a las ventas y servicios (IVA)	91,1	91,0	54,8	44,4	54,2	54,2%	22,1%
Impuestos y derechos a los combustibles derivados del petróleo	37,1	31,8	34,8	33,5	45,7	45,7%	36,3%
Impuesto al tabaco, cigarrillos y cigarrillos	0,0	0,0	0,0	0,0	0,0	0,0%	-
Otros	0,0	0,0	0,0	0,0	0,0	0,0%	42,5%
Total Gravámenes	128,3	122,8	89,6	77,9	99,9	100,0%	28,2%

Fuente: Declaraciones de Ingreso (DIN); Importaciones a título definitivo ajustadas con sus documentos modificatorios. Servicio Nacional de Aduanas

Tráfico Terrestre												
Aduana	Operación	Avanzada	2016					2017				
			Vehículos			Viajeros	Carga (Toneladas)	Vehículos			Viajeros	Carga (Toneladas)
			Particulares	De Pasajeros	De Carga			Particulares	De Pasajeros	De Carga		
Chañaral	Ingreso	San Francisco	2.203	12	11	6.887	97	3.536	24	0	12.206	0
		Pircas Negras	370	0	0	1.080	0	552	0	0	1.806	0
		Total Ingreso	2.573	12	11	7.967	97	4.088	24	0	14.012	0
	Salida	San Francisco	2.066	11	2	6.226	15	3.289	28	0	11.270	0
		Pircas Negras	349	1	2	1.097	0	501	0	1	1.592	0
		Total Salida	2.415	12	4	7.323	15	3.790	28	1	12.862	0
Total Chañaral		4.988	24	15	15.290	113	7.878	52	1	26.874	0	

Fuente: Sistema de Vehículos y Sistema de Registro de Operaciones de Transporte Terrestre. Servicio Nacional de Aduanas

Nota: Estas cifras son de carácter provisorio, por lo que podrían sufrir modificaciones posteriores a la elaboración de este documento

Dirección Regional Aduana de Coquimbo

Operación	Tipo de Operación	Cantidad de Documentos Tramitados					Participación 2017	Variación 2017/2016
		2013	2014	2015	2016	2017		
Declaración de Salida	Exportación	3.321	2.285	1.828	890	1.421	99,9%	59,7%
	Reexportación	2	23	-	6	-	0,0%	-100,0%
	Salida Temporal	-	3	-	-	2	0,1%	-
	Total Declaración de Salida	3.323	2.311	1.828	896	1.423	100,0%	58,8%
Declaración de Ingreso	Importación	269	264	81	51	84	77,1%	64,7%
	Almacén Particular de Importación	11	37	25	15	25	22,9%	66,7%
	Admisión Temporal	10	9	1	-	-	0,0%	-
	Reingreso	4	1	-	-	-	0,0%	-
	Admisión Temporal para Perfeccionamiento Activo	2	-	-	-	-	0,0%	-
Total Declaración de Ingreso	296	311	107	66	109	100,0%	65,2%	
Total Coquimbo		3.619	2.622	1.935	962	1.532		59,3%

Fuente: Declaraciones de Ingreso (DIN) y Declaraciones de Salida (DUS); Importaciones y Exportaciones a título definitivo ajustadas con sus documentos modificatorios. Servicio Nacional de Aduanas

Tipo de Operación	Cod. Arancelario	Glosa Arancelaria	Principales Códigos Arancelarios					Participación 2017	Variación 2017/2016
			2013	2014	2015	2016	2017		
Exportación (Millones de US\$ FOB)	26030000	Minerales de cobre y sus concentrados	3.587,2	3.147,2	2.297,8	2.459,6	3.036,6	93,1%	23,5%
	26011110	Minerales de hierro y sus concentrados, finos sin aglomerar	235,4	128,0	38,5	76,6	95,0	2,9%	24,1%
	74010000	Matas de cobre; cobre de cementación	0,0	0,0	0,0	0,0	72,2	2,2%	-
	Resto		290,0	200,5	136,2	57,4	57,0	1,7%	-0,6%
Total Exportación		4.112,7	3.475,6	2.472,6	2.593,6	3.260,8	100,0%	25,7%	
Importación (Millones de US\$ CIF)	85023100	Los demás grupos electrógenos de energía eólica	174,1	135,3	0,0	0,0	64,7	60,4%	-
	27101940	Aceites combustibles destilados...	20,3	47,1	29,4	17,4	28,7	26,7%	64,5%
	31023000	Nitrato de amonio...	5,5	3,3	3,1	1,9	5,2	4,8%	178,3%
	Resto		184,5	51,6	18,9	7,2	8,7	8,1%	19,7%
Total Importación		384,4	237,2	51,4	26,5	107,2	100,0%	304,5%	
Total Intercambio Comercial Coquimbo		4.497,1	3.712,9	2.523,9	2.620,1	3.368,0		28,5%	

Fuente: Declaraciones de Ingreso (DIN) y Declaraciones de Salida (DUS); Importaciones y Exportaciones a título definitivo ajustadas con sus documentos modificatorios. Servicio Nacional de Aduanas

Nota: Existen glosas arancelarias que debido a su extensión han sido acotadas. En el Arancel Aduanero 2012 es posible encontrar la descripción completa asociada a cada producto

Gravamen	Principales Gravámenes (Millones de US\$)					Participación 2017	Variación 2017/2016
	2013	2014	2015	2016	2017		
Derecho Advalorem	0,5	0,4	0,3	0,2	0,2	1,3%	-16,3%
Impuesto a las ventas y servicios (IVA)	53,1	33,5	9,8	5,1	8,1	52,7%	59,6%
Impuestos y derechos a los combustibles derivados del petróleo	4,6	7,4	6,2	4,2	7,1	46,1%	67,3%
Impuesto al tabaco, cigarrillos y cigarrillos	0,0	0,0	0,0	0,0	0,0	0,0%	-
Otros	0,0	0,1	0,0	0,0	0,0	0,0%	355,1%
Total Gravámenes	58,2	41,4	16,3	9,5	15,4	100,0%	61,2%

Fuente: Declaraciones de Ingreso (DIN); Importaciones a título definitivo ajustadas con sus documentos modificatorios. Servicio Nacional de Aduanas

Tráfico Terrestre												
Aduana	Operación	Avanzada	2016					2017				
			Vehículos			Viajeros	Carga (Toneladas)	Vehículos			Viajeros	Carga (Toneladas)
			Particulares	De Pasajeros	De Carga			Particulares	De Pasajeros	De Carga		
Coquimbo	Ingreso	Agua Negra	12.780	61	1	45.987	2	14.961	78	0	53.995	0
	Salida	Agua Negra	10.147	56	0	36.285	0	11.141	77	1	40.615	0
Total Coquimbo			22.927	117	1	82.272	2	26.102	155	1	94.610	0

Fuente: Sistema de Vehículos y Sistema de Registro de Operaciones de Transporte Terrestre. Servicio Nacional de Aduanas

Nota: Estas cifras son de carácter provisorio, por lo que podrían sufrir modificaciones posteriores a la elaboración de este documento

Administración Aduana de Los Andes

Operación	Tipo de Operación	Cantidad de Documentos Tramitados					Participación 2017	Variación 2017/2016
		2013	2014	2015	2016	2017		
Declaración de Salida	Exportación	41.334	38.611	37.910	36.118	38.420	95,8%	6,4%
	Reexportación	291	251	235	215	275	0,7%	27,9%
	Salida Temporal	986	854	809	760	1.421	3,5%	87,0%
	Total Declaración de Salida	42.611	39.716	38.954	37.093	40.116	100,0%	8,1%
Declaración de Ingreso	Importación	82.932	75.494	79.322	79.610	81.581	96,5%	2,5%
	Almacén Particular de Importación	2.034	1.963	2.823	2.134	1.668	2,0%	-21,8%
	Admisión Temporal	195	192	170	148	111	0,1%	-25,0%
	Reingreso	1.437	1.147	1.110	1.076	1.148	1,4%	6,7%
	Admisión Temporal para Perfeccionamiento Activo	5	-	1	3	1	0,0%	-66,7%
	Total Declaración de Ingreso	86.603	78.796	83.426	82.971	84.509	100,0%	1,9%
Total Los Andes		129.214	118.512	122.380	120.064	124.625		3,8%

Fuente: Declaraciones de Ingreso (DIN) y Declaraciones de Salida (DUS); Importaciones y Exportaciones a título definitivo ajustadas con sus documentos modificatorios. Servicio Nacional de Aduanas

Tipo de Operación	Cod. Arancelario ⁽¹⁾	Glosa Arancelaria	Principales Códigos Arancelarios					Participación 2017	Variación 2017/2016
			2013	2014	2015	2016	2017		
Exportación (Millones de US\$ FOB)	87084030	Cajas de cambio y sus partes, para vehículos de la partida 87.03	127,5	107,0	95,0	88,8	97,0	6,6%	9,3%
	74081110	Alambre de cobre refinado, de sección transversal > a 6 mm y < = a 9,5 mm	37,8	32,2	24,5	26,1	49,1	3,3%	87,9%
	22042991	Los demás vinos tintos	0,0	0,0	0,1	4,8	46,5	3,2%	866,6%
	Resto		1.676,5	1.528,8	1.340,2	1.159,3	1.279,1	86,9%	10,3%
	Total Exportación		1.841,8	1.667,9	1.459,8	1.279,0	1.471,7	100,0%	15,1%
Importación (Millones de US\$ CIF)	02013000 ⁽²⁾	Carne bovina deshuesada fresca o refrigerada...	722,0	725,5	697,4	763,4	848,9	19,3%	11,2%
	87021091	Los demás vehículos automóviles de cilindrada > = a 2.500 cm3...	326,6	253,7	188,2	155,4	203,4	4,6%	30,9%
	87012020	Tractores de carretera con motor diésel de potencia > a 200 HP...	77,7	68,4	110,7	102,0	132,3	3,0%	29,8%
	Resto		3.765,8	3.362,1	3.155,1	3.051,7	3.203,9	73,0%	5,0%
	Total Importación		4.892,1	4.409,6	4.151,4	4.072,5	4.388,5	100,0%	7,8%
Total Intercambio Comercial Los Andes		6.733,9	6.077,5	5.611,2	5.351,5	5.860,3		9,5%	

Fuente: Declaraciones de Ingreso (DIN) y Declaraciones de Salida (DUS); Importaciones y Exportaciones a título definitivo ajustadas con sus documentos modificatorios. Servicio Nacional de Aduanas

⁽¹⁾ Para facilitar la comparación anual de las cifras, y dado el cambio de Arancel ocurrido durante el año 2017, los códigos arancelarios que se presentan se ajustaron al Arancel 2012
⁽²⁾ Código S.A. perteneciente al Arancel 2012, cuya correlación con el Arancel 2017 corresponde a los códigos S.A. 02013010, 02013020, 02013030, 02013040, 02013050 y 02013090

Nota: Existen glosas arancelarias que debido a su extensión han sido acortadas. En el Arancel Aduanero 2012 es posible encontrar la descripción completa asociada a cada producto

Gravamen	Principales Gravámenes (Millones de US\$)					Participación 2017	Variación 2017/2016
	2013	2014	2015	2016	2017		
Derecho Advalorem	10,1	10,5	9,7	9,8	12,9	1,5%	31,5%
Impuesto a las ventas y servicios (IVA)	929,8	839,0	790,5	773,5	830,8	95,2%	7,4%
Impuestos y derechos a los combustibles derivados del petróleo	0,0	0,0	0,0	0,0	0,0	0,0%	-
Impuesto al tabaco, cigarrillos y cigarrillos	33,8	34,0	39,2	32,7	25,1	2,9%	-23,2%
Otros	4,4	5,0	9,9	5,8	4,3	0,5%	-25,3%
Total Gravámenes	978,1	888,6	849,2	821,7	873,1	100,0%	6,3%

Fuente: Declaraciones de Ingreso (DIN); Importaciones a título definitivo ajustadas con sus documentos modificatorios. Servicio Nacional de Aduanas

Tráfico Terrestre												
Aduana	Operación	Avanzada	2016					2017				
			Vehículos			Viajeros	Carga (Toneladas)	Vehículos			Viajeros	Carga (Toneladas)
			Particulares	De Pasajeros	De Carga			Particulares	De Pasajeros	De Carga		
Los Andes	Ingreso	Cristo Redentor (Los Libertadores)	280.584	13.294	146.466	1.476.872	3.248.284	287.082	14.369	149.430	1.585.973	3.212.060
	Salida	Cristo Redentor (Los Libertadores)	277.953	12.977	138.592	1.445.555	1.140.217	289.181	14.172	140.315	1.589.922	1.292.232
Total Los Andes			558.537	26.271	285.058	2.922.427	4.388.501	576.263	28.541	289.745	3.175.895	4.504.292

Fuente: Sistema de Vehículos y Sistema de Registro de Operaciones de Transporte Terrestre. Servicio Nacional de Aduanas

Nota: Estas cifras son de carácter provisorio, por lo que podrían sufrir modificaciones posteriores a la elaboración de este documento

Dirección Regional Aduana de Valparaíso

Operación	Tipo de Operación	Cantidad de Documentos Tramitados					Participación 2017	Variación 2017/2016
		2013	2014	2015	2016	2017		
Declaración de Salida	Exportación	101.633	114.839	108.188	115.577	134.091	99,5%	16,0%
	Reexportación	618	530	536	576	454	0,3%	-21,2%
	Salida Temporal	100	119	105	127	181	0,1%	42,5%
	Total Declaración de Salida	102.351	115.488	108.829	116.280	134.726	100,0%	15,9%
Declaración de Ingreso	Importación	224.315	227.216	222.441	221.769	261.868	98,2%	18,1%
	Almacén Particular de Importación	5.008	4.581	3.951	3.707	4.133	1,5%	11,5%
	Admisión Temporal	302	322	335	252	177	0,1%	-29,8%
	Reingreso	229	230	187	192	172	0,1%	-10,4%
	Admisión Temporal para Perfeccionamiento Activo	321	446	438	466	448	0,2%	-3,9%
Total Declaración de Ingreso	230.175	232.795	227.352	226.386	266.798	100,0%	17,9%	
Total Valparaíso		332.526	348.283	336.181	342.666	401.524		17,2%

Fuente: Declaraciones de Ingreso (DIN) y Declaraciones de Salida (DUS); Importaciones y Exportaciones a título definitivo ajustadas con sus documentos modificatorios. Servicio Nacional de Aduanas

Tipo de Operación	Cod. Arancelario	Glosa Arancelaria	Principales Códigos Arancelarios					Participación 2017	Variación 2017/2016
			2013	2014	2015	2016	2017		
Exportación (Millones de US\$ FOB)	26030000	Minerales de cobre y sus concentrados	3.477,4	3.119,2	2.294,5	1.662,3	2.401,4	19,5%	44,5%
	74031100	Cátodos y secciones de cátodos de cobre refinado	2.343,0	2.288,0	1.651,9	1.147,8	1.721,6	14,0%	50,0%
	08092919	Las demás cerezas dulces frescas	232,2	377,0	313,0	624,2	399,0	3,2%	-36,1%
	Resto		7.320,6	8.167,7	6.451,5	6.067,3	7.804,9	63,3%	28,6%
Total Exportación		13.373,2	13.951,8	10.710,9	9.501,6	12.326,8	100,0%	29,7%	
Importación (Millones de US\$ CIF)	27101940	Aceites combustibles destilados...	1.775,1	2.013,7	1.145,4	1.028,5	1.100,6	6,1%	7,0%
	27090010	Aceites crudos de petróleo o de mineral bituminoso (grados API < a 25)	2.099,0	1.421,7	620,8	449,9	877,3	4,9%	95,0%
	27111100	Gas natural licuado	844,5	964,8	692,9	694,2	789,6	4,4%	13,7%
	Resto		19.035,1	17.400,1	14.159,4	12.464,3	15.272,8	84,7%	22,5%
Total Importación		23.753,6	21.800,4	16.618,5	14.636,9	18.040,3	100,0%	23,3%	
Total Intercambio Comercial Valparaíso		37.126,8	35.752,2	27.329,4	24.138,5	30.367,1		25,8%	

Fuente: Declaraciones de Ingreso (DIN) y Declaraciones de Salida (DUS); Importaciones y Exportaciones a título definitivo ajustadas con sus documentos modificatorios. Servicio Nacional de Aduanas

Nota: Existen glosas arancelarias que debido a su extensión han sido acotadas. En el Arancel Aduanero 2012 es posible encontrar la descripción completa asociada a cada producto

Gravamen	Principales Gravámenes (Millones de US\$)					Participación 2017	Variación 2017/2016
	2013	2014	2015	2016	2017		
Derecho Advalorem	232,0	199,3	151,7	131,8	162,2	4,0%	23,1%
Impuesto a las ventas y servicios (IVA)	4.529,4	4.158,5	3.136,7	2.724,2	3.382,5	83,0%	24,2%
Impuestos y derechos a los combustibles derivados del petróleo	533,7	566,9	514,7	450,2	489,6	12,0%	8,7%
Impuesto al tabaco, cigarrillos y cigarrillos	0,8	0,0	0,1	0,0	0,1	0,0%	285,6%
Otros	28,1	31,1	30,9	35,0	40,7	1,0%	16,4%
Total Gravámenes	5.323,9	4.955,7	3.834,1	3.341,2	4.075,1	100,0%	22,0%

Fuente: Declaraciones de Ingreso (DIN); Importaciones a título definitivo ajustadas con sus documentos modificatorios. Servicio Nacional de Aduanas

Administración Aduana de San Antonio

Operación	Tipo de Operación	Cantidad de Documentos Tramitados					Participación 2017	Variación 2017/2016
		2013	2014	2015	2016	2017		
Declaración de Salida	Exportación	103.520	85.680	96.474	97.747	79.859	99,1%	-18,3%
	Reexportación	960	665	578	544	492	0,6%	-9,6%
	Salida Temporal	120	148	157	219	233	0,3%	6,4%
	Total Declaración de Salida	104.600	86.493	97.209	98.510	80.584	100,0%	-18,2%
Declaración de Ingreso	Importación	219.880	204.211	220.761	239.373	237.419	97,4%	-0,8%
	Almacén Particular de Importación	5.465	4.579	4.881	5.568	5.649	2,3%	1,5%
	Admisión Temporal	433	323	231	216	278	0,1%	28,7%
	Reingreso	319	323	270	236	370	0,2%	56,8%
	Admisión Temporal para Perfeccionamiento Activo	22	7	25	17	23	0,0%	35,3%
	Total Declaración de Ingreso	226.119	209.443	226.168	245.410	243.739	100,0%	-0,7%
Total San Antonio		330.719	295.936	323.377	343.920	324.323		-5,7%

Fuente: Declaraciones de Ingreso (DIN) y Declaraciones de Salida (DUS); Importaciones y Exportaciones a título definitivo ajustadas con sus documentos modificatorios. Servicio Nacional de Aduanas

Tipo de Operación	Cod. Arancelario ⁽¹⁾	Glosa Arancelaria	Principales Códigos Arancelarios					Participación 2017	Variación 2017/2016
			2013	2014	2015	2016	2017		
Exportación (Millones de US\$ FOB)	74031100	Cátodos y secciones de cátodo de cobre refinado	1.053,7	991,0	928,3	982,5	1.437,2	20,0%	46,3%
	74020010 ⁽²⁾	Cobre para el afino	548,2	781,3	633,0	570,3	875,6	12,2%	53,5%
	48109210	Cartulinas	275,6	285,6	250,8	235,4	214,2	3,0%	-9,0%
	Resto		6.674,3	5.912,8	5.720,1	6.885,0	4.669,0	64,9%	-32,2%
	Total Exportación		8.551,8	7.970,7	7.532,2	8.673,1	7.196,1	100,0%	-17,0%
Importación (Millones de US\$ CIF)	87032391 ⁽³⁾	Automóviles de turismo de cilindrada > a 1.500 cm ³ y <= a 3.000 cm ³	1.313,1	1.205,1	1.263,4	1.353,0	1.750,3	9,6%	29,4%
	87032291 ⁽⁴⁾	Automóviles de turismo, de cilindrada > a 1.000 cm ³ y <= a 1.500 cm ³	648,8	582,6	572,1	658,7	998,1	5,5%	51,5%
	87042121	Camionetas con capacidad de carga útil > a 500 kilos y <= a 2.000 kilos	400,8	456,3	636,0	697,5	829,3	4,5%	18,9%
	Resto		16.217,5	14.449,3	14.310,4	14.571,6	14.733,3	80,5%	1,1%
	Total Importación		18.580,2	16.693,3	16.781,9	17.280,9	18.311,0	100,0%	6,0%
Total Intercambio Comercial San Antonio		27.132,0	24.664,0	24.314,1	25.954,0	25.507,0		-1,7%	

Fuente: Declaraciones de Ingreso (DIN) y Declaraciones de Salida (DUS); Importaciones y Exportaciones a título definitivo ajustadas con sus documentos modificatorios. Servicio Nacional de Aduanas

⁽¹⁾ Para facilitar la comparación anual de las cifras, y dado el cambio de Arancel ocurrido durante el año 2017, los códigos arancelarios que se presentan se ajustaron al Arancel 2012

⁽²⁾ Código S.A. perteneciente al Arancel 2012, cuya correlación con el Arancel 2017 corresponde a los códigos S.A. 74020011, 74020012, 74020013 y 74020019

⁽³⁾ Código S.A. perteneciente al Arancel 2012, cuya correlación con el Arancel 2017 corresponde a los códigos S.A. 87032391, 87034034 y 87036034

⁽⁴⁾ Código S.A. perteneciente al Arancel 2012, cuya correlación con el Arancel 2017 corresponde a los códigos S.A. 87032291, 87034024 y 87036024

Nota: Existen glosas arancelarias que debido a su extensión han sido acotadas. En el Arancel Aduanero 2012 es posible encontrar la descripción completa asociada a cada producto

Gravamen	Principales Gravámenes (Millones de US\$)					Participación 2017	Variación 2017/2016
	2013	2014	2015	2016	2017		
Derecho Advalorem	142,0	133,2	139,6	111,9	113,5	3,1%	1,4%
Impuesto a las ventas y servicios (IVA)	3.560,3	3.191,0	3.181,1	3.231,7	3.468,1	95,4%	7,3%
Impuestos y derechos a los combustibles derivados del petróleo	0,0	0,0	0,0	0,0	0,0	0,0%	-81,3%
Impuesto al tabaco, cigarrillos y cigarrillos	55,3	11,8	0,3	2,1	13,5	0,4%	542,0%
Otros	27,4	25,8	37,7	36,2	40,4	1,1%	11,4%
Total Gravámenes	3.785,1	3.361,8	3.358,6	3.382,0	3.635,4	100,0%	7,5%

Fuente: Declaraciones de Ingreso (DIN); Importaciones a título definitivo ajustadas con sus documentos modificatorios. Servicio Nacional de Aduanas

Dirección Regional Aduana Metropolitana

Operación	Tipo de Operación	Cantidad de Documentos Tramitados					Participación 2017	Variación 2017/2016
		2013	2014	2015	2016	2017		
Declaración de Salida	Exportación	113.247	118.198	114.179	117.122	119.938	90,2%	2,4%
	Reexportación	11.935	11.826	10.801	12.980	10.557	7,9%	-18,7%
	Salida Temporal	2.592	2.760	2.660	2.429	2.470	1,9%	1,7%
	Total Declaración de Salida	127.774	132.784	127.640	132.531	132.965	100,0%	0,3%
Declaración de Ingreso	Importación	947.271	952.536	999.310	1.102.315	1.219.276	99,7%	10,6%
	Almacén Particular de Importación	936	764	823	861	917	0,1%	6,5%
	Admisión Temporal	871	1.097	999	912	863	0,1%	-5,4%
	Reingreso	2.230	2.209	2.161	2.102	2.031	0,2%	-3,4%
	Admisión Temporal para Perfeccionamiento Activo	24	5	42	44	122	0,0%	177,3%
	Redestinación a ZF	-	3	-	22	-	0,0%	-100,0%
	Total Declaración de Ingreso	951.332	956.614	1.003.335	1.106.256	1.223.209	100,0%	10,6%
Total Metropolitana	1.079.106	1.089.398	1.130.975	1.238.787	1.356.174		9,5%	

Fuente: Declaraciones de Ingreso (DIN) y Declaraciones de Salida (DUS); Importaciones y Exportaciones a título definitivo ajustadas con sus documentos modificatorios. Servicio Nacional de Aduanas

Tipo de Operación	Cod. Arancelario ⁽¹⁾	Glosa Arancelaria	Principales Códigos Arancelarios					Participación 2017	Variación 2017/2016
			2013	2014	2015	2016	2017		
Exportación (Millones de US\$ FOB)	71081200 ⁽²⁾	Las demás formas de oro en bruto para uso no monetario	1.030,6	1.124,9	901,9	930,6	1.165,5	24,6%	25,3%
	00259900	Los demás servicios considerados exportación	1.010,0	928,8	857,9	851,3	879,8	18,6%	3,3%
	03044120	Filetes de Salmones del Atlántico y salmones del Danubio, frescos o ...	670,0	762,6	669,9	786,3	855,5	18,1%	8,8%
	Resto		2.399,1	1.990,1	1.618,8	1.746,7	1.836,4	38,8%	5,1%
	Total Exportación	5.109,7	4.806,5	4.048,4	4.314,9	4.737,1	100,0%	9,8%	
Importación (Millones de US\$ CIF)	85171200	Teléfonos celulares y los de otras redes inalámbricas	1.743,0	1.289,4	1.434,9	1.362,1	1.399,6	16,4%	2,8%
	30049010 ⁽³⁾	Los demás medicamentos para uso humano	408,0	436,7	466,8	445,1	477,6	5,6%	7,3%
	84713000 ⁽⁴⁾	Máquinas automáticas para tratamiento o procesamiento de datos, portátiles, de peso <= a 10 kg...	450,0	314,3	331,1	311,7	285,4	3,4%	-8,5%
	Resto		6.407,8	6.035,4	5.872,1	5.816,3	6.355,0	74,6%	9,3%
	Total Importación	9.008,9	8.075,9	8.104,9	7.935,3	8.517,7	100,0%	7,3%	
	Total Intercambio Comercial Metropolitana	14.118,6	12.882,4	12.153,3	12.250,2	13.254,8		8,2%	

Fuente: Declaraciones de Ingreso (DIN) y Declaraciones de Salida (DUS); Importaciones y Exportaciones a título definitivo ajustadas con sus documentos modificatorios. Servicio Nacional de Aduanas

⁽¹⁾ Para facilitar la comparación anual de las cifras, y dado el cambio de Arancel ocurrido durante el año 2017, los códigos arancelarios que se presentan se ajustaron al Arancel 2012

⁽²⁾ Código S.A. perteneciente al Arancel 2012, cuya correlación con el Arancel 2017 corresponde a los códigos S.A. 71081210 y 71081220

⁽³⁾ Código S.A. perteneciente al Arancel 2012, cuya correlación con el Arancel 2017 corresponde a los códigos S.A. 30046000, 30049011, 30049012, 30049021, 30049029, 30049031, 30049032, 30049033, 30049034, 30049039, 30049041, 30049042, 30049043, 30049051, 30049052, 30049053, 30049054, 30049055, 30049056, 30049057, 30049059, 30049061, 30049062, 30049063, 30049069, 30049071, 30049072, 30049079, 30049091 y 30049092

⁽⁴⁾ Código S.A. perteneciente al Arancel 2012, cuya correlación con el Arancel 2017 corresponde a los códigos S.A. 84713010, 84713020 y 84713090

Nota: Existen glosas arancelarias que debido a su extensión han sido acortadas. En el Arancel Aduanero 2012 es posible encontrar la descripción completa asociada a cada producto

Gravamen	Principales Gravámenes (Millones de US\$)					Participación 2017	Variación 2017/2016
	2013	2014	2015	2016	2017		
Derecho Advalorem	149,7	144,0	135,7	134,1	165,5	9,2%	23,4%
Impuesto a las ventas y servicios (IVA)	1.717,2	1.532,1	1.550,9	1.512,4	1.626,9	90,5%	7,6%
Impuestos y derechos a los combustibles derivados del petróleo	0,0	0,0	0,0	0,0	0,0	0,0%	-100,0%
Impuesto al tabaco, cigarrillos y cigarrillos	0,8	1,9	1,3	2,6	1,4	0,1%	-45,1%
Otros	4,5	6,7	5,7	5,8	4,4	0,2%	-25,4%
Total Gravámenes	1.872,1	1.684,8	1.693,5	1.655,0	1.798,1	100,0%	8,6%

Fuente: Declaraciones de Ingreso (DIN); Importaciones a título definitivo ajustadas con sus documentos modificatorios. Servicio Nacional de Aduanas

Dirección Regional Aduana de Talcahuano

Operación	Tipo de Operación	Cantidad de Documentos Tramitados					Participación 2017	Variación 2017/2016
		2013	2014	2015	2016	2017		
Declaración de Salida	Exportación	75.274	81.820	79.985	84.146	85.866	98,8%	2,0%
	Reexportación	903	631	677	656	990	1,1%	50,9%
	Salida Temporal	41	44	32	89	82	0,1%	-7,9%
	Total Declaración de Salida	76.218	82.495	80.694	84.891	86.938	100,0%	2,4%
Declaración de Ingreso	Importación	14.062	15.739	15.697	17.893	18.268	95,8%	2,1%
	Almacén Particular de Importación	464	501	449	459	512	2,7%	11,5%
	Admisión Temporal	168	153	191	157	201	1,1%	28,0%
	Reingreso	128	106	50	80	88	0,5%	10,0%
	Total Declaración de Ingreso	14.822	16.499	16.387	18.589	19.069	100,0%	2,6%
Total Talcahuano	91.040	98.994	97.081	103.480	106.007		2,4%	

Fuente: Declaraciones de Ingreso (DIN) y Declaraciones de Salida (DUS); Importaciones y Exportaciones a título definitivo ajustadas con sus documentos modificatorios. Servicio Nacional de Aduanas

Tipo de Operación	Cod. Arancelario	Glosa Arancelaria	Principales Códigos Arancelarios					Participación 2017	Variación 2017/2016
			2013	2014	2015	2016	2017		
Exportación (Millones de US\$ FOB)	47032910	Pasta química de madera a la sosa o al sulfato, semiblanqueada o blanqueada de eucaliptus	1.224,8	1.117,9	1.162,7	1.007,0	1.187,5	12,7%	17,9%
	47032100	Pasta química de madera la sosa o al sulfato, semiblanqueada o blanqueada de coníferas	1.255,8	1.428,0	1.119,9	1.143,2	1.136,9	12,2%	-0,5%
	03031220	Los demás salmones del Pacífico descabezados y eviscerados, congelados	348,2	618,7	489,4	431,9	561,3	6,0%	30,0%
	Resto		6.161,6	7.041,7	5.831,3	6.068,1	6.469,6	69,2%	6,6%
	Total Exportación	8.990,3	10.206,3	8.603,4	8.650,1	9.355,3	100,0%	8,2%	
Importación (Millones de US\$ CIF)	27090020	Aceites crudos de petróleo o de mineral bituminoso (grados API > = a 25)	2.124,1	2.817,0	1.922,4	1.469,2	1.895,5	36,7%	29,0%
	27101940	Aceites combustibles destilados...	557,7	253,4	286,9	239,5	428,4	8,3%	78,8%
	27090010	Aceites crudos de petróleo o de mineral bituminoso (grados API < a 25)	560,4	269,1	109,2	422,1	340,8	6,6%	-19,3%
	Resto		3.031,3	2.759,1	2.501,8	2.173,3	2.504,9	48,5%	15,3%
	Total Importación	6.273,6	6.098,7	4.820,3	4.304,2	5.169,7	100,0%	20,1%	
Total Intercambio Comercial Talcahuano			15.263,8	16.305,0	13.423,7	12.954,3	14.525,0		12,1%

Fuente: Declaraciones de Ingreso (DIN) y Declaraciones de Salida (DUS); Importaciones y Exportaciones a título definitivo ajustadas con sus documentos modificatorios. Servicio Nacional de Aduanas

Nota: Existen glosas arancelarias que debido a su extensión han sido acortadas. En el Arancel Aduanero 2012 es posible encontrar la descripción completa asociada a cada producto

Gravamen	Principales Gravámenes (Millones de US\$)					Participación 2017	Variación 2017/2016
	2013	2014	2015	2016	2017		
Derecho Advalorem	14,0	11,8	9,4	8,2	8,7	0,7%	5,6%
Impuesto a las ventas y servicios (IVA)	1.168,0	1.155,5	888,6	804,7	981,1	83,8%	21,9%
Impuestos y derechos a los combustibles derivados del petróleo	125,3	70,9	80,6	95,9	177,6	15,2%	85,3%
Impuesto al tabaco, cigarrillos y cigarrillos	0,0	0,0	0,0	0,0	0,0	0,0%	-
Otros	1,7	2,7	3,3	4,6	3,8	0,3%	-16,9%
Total Gravámenes	1.309,0	1.240,9	981,9	913,4	1.171,2	100,0%	28,2%

Fuente: Declaraciones de Ingreso (DIN); Importaciones a título definitivo ajustadas con sus documentos modificatorios. Servicio Nacional de Aduanas

Tráfico Terrestre												
Aduana	Operación	Avanzada	2016				2017					
			Vehículos		Viajeros	Carga (Toneladas)	Vehículos			Viajeros	Carga (Toneladas)	
			Particulares	De Pasajeros			De Carga	Particulares	De Pasajeros			De Carga
Talcahuano	Ingreso	Vergara (Los Queñes)	756	4	0	2.250	0	572	1	0	1.632	0
		Pehuenteche (El Maule)	21.970	216	0	77.927	0	18.411	128	0	62.236	0
		Icalma	21.695	75	0	72.265	0	20.071	17	0	64.611	0
		Pino Hachado (Liucura)	62.237	1.476	14.711	293.864	350.436	60.304	1.502	16.876	290.388	402.654
		Mamuil Malal (Puesco)	62.650	1.671	1	243.254	0	60.872	1.639	0	238.563	0
		Pichachén	1.596	8	0	5.494	0	1.605	11	0	5.788	0
		Total Ingreso	170.904	3.450	14.712	695.054	350.436	161.835	3.298	16.876	663.218	402.654
	Salida	Vergara (Los Queñes)	835	1	0	2.369	0	728	1	0	1.947	0
		Pehuenteche (El Maule)	21.761	223	0	77.663	0	17.588	122	0	59.475	0
		Icalma	21.189	86	1	70.769	0	18.924	19	2	60.969	0
		Pino Hachado (Liucura)	58.734	1.508	15.410	285.038	108.682	56.896	1.588	16.769	283.138	136.120
		Mamuil Malal (Puesco)	66.288	1.686	2	253.286	16	63.891	1.674	0	245.472	0
		Pichachén	1.542	8	13	5.364	29	1.449	11	10	5.240	112
		Total Salida	170.349	3.512	15.426	694.489	108.726	159.476	3.415	16.781	656.241	136.232
Total Talcahuano	341.253	6.962	30.138	1.389.543	459.162	321.311	6.713	33.657	1.319.459	538.886		

Fuente: Sistema de Vehículos y Sistema de Registro de Operaciones de Transporte Terrestre. Servicio Nacional de Aduanas

Nota: Estas cifras son de carácter provisorio, por lo que podrían sufrir modificaciones posteriores a la elaboración de este documento

Administración Aduana de Osorno

Operación	Tipo de Operación	Cantidad de Documentos Tramitados					Participación 2017	Variación 2017/2016
		2013	2014	2015	2016	2017		
Declaración de Salida	Exportación	310	341	298	356	574	97,8%	61,2%
	Reexportación	3	4	7	1	8	1,4%	700,0%
	Salida Temporal	3	3	2	1	5	0,9%	400,0%
	Total Declaración de Salida	316	348	307	358	587	100,0%	64,0%
Declaración de Ingreso	Importación	856	1.081	782	613	517	96,8%	-15,7%
	Almacén Particular de Importación	66	50	6	7	2	0,4%	-71,4%
	Admisión Temporal	4	10	2	1	1	0,2%	0,0%
	Reingreso	27	17	16	51	14	2,6%	-72,5%
	Total Declaración de Ingreso	953	1.158	806	672	534	100,0%	-20,5%
Total Osorno		1.269	1.506	1.113	1.030	1.121		8,8%

Fuente: Declaraciones de Ingreso (DIN) y Declaraciones de Salida (DUS); Importaciones y Exportaciones a título definitivo ajustadas con sus documentos modificatorios. Servicio Nacional de Aduanas

Tipo de Operación	Cod. Arancelario	Glosa Arancelaria	Principales Códigos Arancelarios					Participación 2017	Variación 2017/2016
			2013	2014	2015	2016	2017		
Exportación (Millones de US\$ FOB)	44012212	Madera en plaquitas o partículas de eucaliptus nitens	13,5	12,7	15,5	39,0	40,5	48,1%	3,8%
	44012211	Madera en plaquitas o partículas de eucaliptus globulus	24,2	30,9	18,3	13,1	15,8	18,8%	21,3%
	84304910	Las demás máquinas de sondeo o perforación estacionarias	0,0	17,6	0,0	0,0	8,3	9,9%	-
	Resto		35,1	16,9	12,1	10,2	19,7	23,3%	92,5%
	Total Exportación	72,8	78,1	46,0	62,3	84,3	100,0%	35,4%	
Importación (Millones de US\$ CIF)	29232010	Lecitinas	3,3	6,3	3,7	5,3	7,8	31,1%	46,6%
	38231900	Los demás ácidos grasos monocarboxílicos industriales	0,0	0,0	1,4	2,4	2,3	9,1%	-3,2%
	84101310	Turbinas hidráulicas de potencia > a 10.000 kW	0,0	0,0	0,0	0,0	1,7	6,8%	-
	Resto		69,8	72,3	23,6	23,2	13,3	53,0%	-42,7%
	Total Importación	73,1	78,6	28,7	30,9	25,1	100,0%	-18,8%	
Total Intercambio Comercial Osorno			145,9	156,7	74,6	93,2	109,4		17,4%

Fuente: Declaraciones de Ingreso (DIN) y Declaraciones de Salida (DUS); Importaciones y Exportaciones a título definitivo ajustadas con sus documentos modificatorios. Servicio Nacional de Aduanas

Gravamen	Principales Gravámenes (Millones de US\$)					Participación 2017	Variación 2017/2016
	2013	2014	2015	2016	2017		
Derecho Advalorem	0,0	0,0	0,0	0,0	0,0	0,5%	-3,5%
Impuesto a las ventas y servicios (IVA)	12,7	13,8	5,4	4,8	4,7	99,1%	-1,5%
Impuestos y derechos a los combustibles derivados del petróleo	0,0	0,0	0,0	0,0	0,0	0,0%	-
Impuesto al tabaco, cigarrillos y cigarrillos	0,0	0,0	0,0	0,0	0,0	0,0%	-
Otros	0,0	0,0	0,0	0,0	0,0	0,4%	49,9%
Total Gravámenes	12,7	13,9	5,4	4,8	4,7	100,0%	-1,3%

Fuente: Declaraciones de Ingreso (DIN); Importaciones a título definitivo ajustadas con sus documentos modificatorios. Servicio Nacional de Aduanas

Tráfico Terrestre												
Aduana	Operación	Avanzada	2016					2017				
			Vehículos			Viajeros	Carga (Toneladas)	Vehículos			Viajeros	Carga (Toneladas)
			Particulares	De Pasajeros	De Carga			Particulares	De Pasajeros	De Carga		
Osorno	Ingreso	Cardenal Samoré (Puyehue)	164.961	4.261	13.556	670.676	76.130	155.222	4.522	12.661	641.708	77.628
		Hua Hum	5.078	114	0	18.799	0	4.971	86	0	17.695	0
		Carirriñe	109	1	0	311	0	1.353	0	1	4.198	13
		Total Ingreso	170.148	4.376	13.556	689.786	76.130	161.546	4.608	12.662	663.601	77.641
	Salida	Cardenal Samoré (Puyehue)	163.344	4.272	17.683	669.721	273.007	154.110	4.545	17.205	641.966	251.990
		Hua Hum	6.386	132	0	23.866	0	5.665	83	0	20.122	0
		Carirriñe	66	0	0	185	0	1.262	2	0	3.947	0
		Total Salida	169.796	4.404	17.683	693.772	273.007	161.037	4.630	17.205	666.035	251.990
Total Osorno		339.944	8.780	31.239	1.383.558	349.137	322.583	9.238	29.867	1.329.636	329.631	

Fuente: Sistema de Vehículos y Sistema de Registro de Operaciones de Transporte Terrestre. Servicio Nacional de Aduanas

Nota: Estas cifras son de carácter provisorio, por lo que podrían sufrir modificaciones posteriores a la elaboración de este documento

Dirección Regional Aduana de Puerto Montt

Operación	Tipo de Operación	Cantidad de Documentos Tramitados					Participación 2017	Variación 2017/2016
		2013	2014	2015	2016	2017		
Declaración de Salida	Exportación	6.583	7.755	8.251	6.210	5.517	99,9%	-11,2%
	Reexportación	2	7	4	-	3	0,1%	-
	Salida Temporal	2	7	1	-	-	0,0%	-
	Total Declaración de Salida	6.587	7.769	8.256	6.210	5.520	100,0%	-11,1%
Declaración de Ingreso	Importación	408	513	420	445	502	84,8%	12,8%
	Almacén Particular de Importación	33	47	48	28	81	13,7%	189,3%
	Admisión Temporal	2	7	4	16	8	1,4%	-50,0%
	Reingreso	3	3	2	1	1	0,2%	0,0%
	Total Declaración de Ingreso	446	570	474	490	592	100,0%	20,8%
Total Puerto Montt		7.033	8.339	8.730	6.700	6.112		-8,8%

Fuente: Declaraciones de Ingreso (DIN) y Declaraciones de Salida (DUS); Importaciones y Exportaciones a título definitivo ajustadas con sus documentos modificatorios. Servicio Nacional de Aduanas

Tipo de Operación	Cod. Arancelario	Glosa Arancelaria	Principales Códigos Arancelarios					Participación 2017	Variación 2017/2016
			2013	2014	2015	2016	2017		
Exportación (Millones de US\$ FOB)	03021410	Salmones del Atlántico y salmones del Danubio enteros, frescos o ...	365,2	450,4	416,7	429,7	482,7	65,1%	12,3%
	03044120	Filetes de Salmones del Atlántico y salmones del Danubio, frescos o ...	58,8	113,5	74,6	55,4	53,3	7,2%	-3,8%
	44012212	Madera en plaquitas o partículas de eucaliptus nitens	10,5	12,9	23,5	32,3	43,9	5,9%	35,9%
	Resto		214,4	275,8	275,5	155,1	161,4	21,8%	4,1%
	Total Exportación		648,9	852,5	790,2	672,5	741,3	100,0%	10,2%
Importación (Millones de US\$ CIF)	85023100	Los demás grupos electrógenos de energía eólica	19,9	0,0	0,0	67,4	55,7	14,3%	-17,3%
	23031000	Residuos de la industria del almidón y residuos similares	37,7	67,5	35,8	46,0	54,0	13,8%	17,5%
	15141100	Aceites de nabo o de colza con bajo contenido ácido erúxico, en bruto	25,1	58,9	51,0	12,4	47,4	12,1%	281,2%
	Resto		230,1	277,5	301,8	269,7	233,1	59,7%	-13,6%
	Total Importación		312,8	403,9	388,6	395,5	390,2	100,0%	-1,3%
Total Intercambio Comercial Puerto Montt		961,7	1.256,4	1.178,9	1.068,0	1.131,5		5,9%	

Fuente: Declaraciones de Ingreso (DIN) y Declaraciones de Salida (DUS); Importaciones y Exportaciones a título definitivo ajustadas con sus documentos modificatorios. Servicio Nacional de Aduanas

Nota: Existen glosas arancelarias que debido a su extensión han sido acotadas. En el Arancel Aduanero 2012 es posible encontrar la descripción completa asociada a cada producto

Gravamen	Principales Gravámenes (Millones de US\$)					Participación 2017	Variación 2017/2016
	2013	2014	2015	2016	2017		
Derecho Advalorem	1,9	2,2	1,8	2,7	2,3	3,6%	-15,9%
Impuesto a las ventas y servicios (IVA)	59,2	70,9	71,9	61,5	60,2	96,3%	-2,1%
Impuestos y derechos a los combustibles derivados del petróleo	0,0	2,2	14,5	7,2	0,0	0,0%	-100,0%
Impuesto al tabaco, cigarrillos y cigarrillos	0,0	0,0	0,0	0,0	0,0	0,0%	-
Otros	0,0	0,1	0,3	0,0	0,0	0,1%	1146,6%
Total Gravámenes	61,1	75,3	88,6	71,4	62,5	100,0%	-12,4%

Fuente: Declaraciones de Ingreso (DIN); Importaciones a título definitivo ajustadas con sus documentos modificatorios. Servicio Nacional de Aduanas

Tráfico Terrestre												
Aduana	Operación	Avanzada	2016				2017					
			Vehículos			Viajeros	Carga (Toneladas)	Vehículos			Viajeros	Carga (Toneladas)
			Particulares	De Pasajeros	De Carga			Particulares	De Pasajeros	De Carga		
Puerto Montt	Ingreso	Pérez Rosales (Peulla)	6	961	0	10.632	0	6	998	0	12.420	0
		Futaleufú	27.220	294	130	82.969	1.634	27.959	334	142	85.864	2.529
		Río Encuentro (Alto Palena)	8.183	62	1	22.547	3	7.722	50	2	21.290	47
		Río Manso (El León) ⁽¹⁾	551	1	21	1.657	164	431	9	8	1.335	23
		Total Ingreso	35.960	1.318	152	117.805	1.800	36.118	1.391	152	120.909	2.600
	Salida	Pérez Rosales (Peulla)	6	961	1	15.770	5	4	1.003	0	18.200	0
		Futaleufú	26.495	377	144	83.562	291	27.981	378	144	88.320	270
		Río Encuentro (Alto Palena)	8.465	61	1	23.334	3	8.046	47	1	22.153	0
		Río Manso (El León) ⁽¹⁾	438	1	10	1.269	12	386	8	7	1.194	0
		Total Salida	35.404	1.400	156	123.935	310	36.417	1.436	152	129.867	270
Total Puerto Montt		71.364	2.718	308	241.740	2.110	72.535	2.827	304	250.776	2.870	

Fuente: Sistema de Vehículos y Sistema de Registro de Operaciones de Transporte Terrestre. Servicio Nacional de Aduanas

⁽¹⁾ Paso controlado por Carabineros de Chile

Nota: Estas cifras son de carácter provisorio, por lo que podrían sufrir modificaciones posteriores a la elaboración de este documento

Dirección Regional Aduana de Coyhaique

Operación	Tipo de Operación	Cantidad de Documentos Tramitados					Participación 2017	Variación 2017/2016
		2013	2014	2015	2016	2017		
Declaración de Salida	Exportación	27	59	56	18	11	100,0%	-38,9%
	Reexportación	-	-	1	-	-	0,0%	-
	Salida Temporal	1	-	-	-	-	0,0%	-
	Total Declaración de Salida	28	59	57	18	11	100,0%	-38,9%
Declaración de Ingreso	Importación	225	153	125	76	62	95,4%	-18,4%
	Almacén Particular de Importación	-	-	-	1	2	3,1%	100,0%
	Admisión Temporal	-	-	1	-	-	0,0%	-
	Reingreso	1	1	-	1	1	1,5%	0,0%
	Total Declaración de Ingreso	226	154	126	78	65	100,0%	-16,7%
Total Coyhaique		254	213	183	96	76		-20,8%

Fuente: Declaraciones de Ingreso (DIN) y Declaraciones de Salida (DUS); Importaciones y Exportaciones a título definitivo ajustadas con sus documentos modificatorios. Servicio Nacional de Aduanas

Tipo de Operación	Cod. Arancelario	Glosa Arancelaria	Principales Códigos Arancelarios					Participación 2017	Variación 2017/2016
			2013	2014	2015	2016	2017		
Exportación (Millones de US\$ FOB)	08092990	Las demás cerezas frescas	0,0	0,3	0,3	0,7	0,5	63,2%	-28,1%
	51011100	Lana esquilada	0,1	0,2	0,1	0,0	0,3	34,5%	-
	00160000	Rancho de Naves	0,0	0,0	0,0	0,0	0,0	1,4%	-
	Resto		2,0	1,9	5,0	0,4	0,0	0,9%	-98,2%
	Total Exportación		2,2	2,5	5,3	1,1	0,8	100,0%	-28,0%
Importación (Millones de US\$ CIF)	27111200	Propano licuado	2,6	2,5	1,5	1,3	1,4	58,2%	8,4%
	09030000	Yerba mate	1,1	1,1	0,9	0,6	0,6	24,7%	-2,6%
	25232900	Los demás cementos Portland	0,7	0,6	0,5	0,2	0,2	7,5%	-6,3%
	Resto		0,3	0,7	0,4	0,2	0,2	9,6%	2,7%
	Total Importación		4,6	4,8	3,3	2,4	2,5	100,0%	3,7%
Total Intercambio Comercial Coyhaique		6,8	7,3	8,6	3,5	3,3		-6,4%	

Fuente: Declaraciones de Ingreso (DIN) y Declaraciones de Salida (DUS); Importaciones y Exportaciones a título definitivo ajustadas con sus documentos modificatorios. Servicio Nacional de Aduanas

Nota: Existen glosas arancelarias que debido a su extensión han sido acortadas. En el Arancel Aduanero 2012 es posible encontrar la descripción completa asociada a cada producto

Gravamen	Principales Gravámenes (Millones de US\$)					Participación 2017	Variación 2017/2016
	2013	2014	2015	2016	2017		
Derecho Advalorem	0,0	0,0	0,0	0,0	0,0	1,5%	-43,2%
Impuesto a las ventas y servicios (IVA)	0,9	0,9	0,6	0,4	0,5	98,5%	4,2%
Impuestos y derechos a los combustibles derivados del petróleo	0,0	0,0	0,0	0,0	0,0	0,0%	-
Impuesto al tabaco, cigarrillos y cigarrillos	0,0	0,0	0,0	0,0	0,0	0,0%	-
Otros	0,0	0,0	0,0	0,0	0,0	0,0%	621,0%
Total Gravámenes	0,9	1,0	0,6	0,5	0,5	100,0%	3,0%

Fuente: Declaraciones de Ingreso (DIN); Importaciones a título definitivo ajustadas con sus documentos modificatorios. Servicio Nacional de Aduanas

Tráfico Terrestre												
Aduana	Operación	Avanzada	2016					2017				
			Vehículos			Viajeros	Carga (Toneladas)	Vehículos			Viajeros	Carga (Toneladas)
			Particulares	De Pasajeros	De Carga			Particulares	De Pasajeros	De Carga		
Coyhaique	Ingreso	Coyhaique Alto	7.407	209	491	30.687	6.767	7.405	215	345	30.034	3.512
		Río Jeinemeni (Chile Chico)	47.586	1.268	369	142.171	6.111	49.080	228	285	135.600	4.200
		Huemules	11.626	40	6.182	43.049	103.181	10.579	40	6.022	39.610	94.793
		Río Frías - Appeleg ⁽¹⁾	196	0	0	519	0	176	0	0	427	0
		Las Pampas - Lago Verde ⁽¹⁾	264	0	0	644	0	159	0	0	409	0
		Ibáñez Pallavicini ⁽¹⁾	3.167	7	0	8.962	0	3.281	13	0	9.429	0
		Roballos (Backer) ⁽¹⁾	713	0	0	1.836	0	852	4	0	2.045	0
		Pampa Alta ⁽¹⁾	1.436	0	0	4.369	0	1.242	0	0	3.734	0
		Triana ⁽¹⁾	2.023	0	0	6.070	0	1.937	0	0	5.708	0
		Total Ingreso	74.418	1.524	7.042	238.307	116.059	74.711	500	6.652	226.996	102.505
	Salida	Coyhaique Alto	7.937	218	359	32.702	518	7.848	224	416	32.013	1.050
		Río Jeinemeni (Chile Chico)	48.641	1.196	341	143.150	793	49.889	199	283	137.035	959
		Huemules	12.486	39	5.754	45.101	33.884	11.613	41	5.888	42.611	40.237
		Río Frías - Appeleg ⁽¹⁾	296	1	0	833	0	245	0	0	605	0
		Las Pampas - Lago Verde ⁽¹⁾	288	0	0	694	0	173	0	2	453	0
		Ibáñez Pallavicini ⁽¹⁾	2.349	6	0	6.525	0	2.520	5	0	7.160	0
		Roballos (Backer) ⁽¹⁾	1.143	9	0	2.766	0	1.195	17	0	2.886	0
		Pampa Alta ⁽¹⁾	1.340	1	0	4.093	0	1.304	1	0	3.903	0
		Triana ⁽¹⁾	1.712	0	0	5.163	0	1.722	0	0	5.150	0
		Total Salida	76.192	1.470	6.454	241.027	35.195	76.509	487	6.589	231.816	42.247
Total Coyhaique		150.610	2.994	13.496	479.334	151.255	151.220	987	13.241	458.812	144.752	

Fuente: Sistema de Vehículos y Sistema de Registro de Operaciones de Transporte Terrestre. Servicio Nacional de Aduanas

⁽¹⁾ Paso controlado por Carabineros de Chile

Nota: Estas cifras son de carácter provisorio, por lo que podrían sufrir modificaciones posteriores a la elaboración de este documento

Administración Regional Puerto Aysén

Operación	Tipo de Operación	Cantidad de Documentos Tramitados					Participación 2017	Variación 2017/2016
		2013	2014	2015	2016	2017		
Declaración de Salida	Exportación	1.770	1.058	1.217	1.698	2.033	100,0%	19,7%
	Salida Temporal	-	1	-	-	1	0,0%	-
	Total Declaración de Salida	1.770	1.059	1.217	1.698	2.034	100,0%	19,8%
Declaración de Ingreso	Importación	38	29	74	33	23	95,8%	-30,3%
	Almacén Particular de Importación	3	36	68	27	-	0,0%	-100,0%
	Admisión Temporal	-	-	2	-	-	0,0%	-
	Reingreso	-	-	-	-	1	4,2%	-
	Total Declaración de Ingreso	41	65	144	60	24	100,0%	-60,0%
Total Puerto Aysén		1.811	1.124	1.361	1.758	2.058		17,1%

Fuente: Declaraciones de Ingreso (DIN) y Declaraciones de Salida (DUS); Importaciones y Exportaciones a título definitivo ajustadas con sus documentos modificatorios. Servicio Nacional de Aduanas

Tipo de Operación	Cod. Arancelario ⁽¹⁾	Glosa Arancelaria	Principales Códigos Arancelarios					Participación 2017	Variación 2017/2016
			2013	2014	2015	2016	2017		
Exportación (Millones de US\$ FOB)	03044120	Filetes de Salmones del Atlántico y salmones del Danubio, frescos o...	4,8	0,1	21,1	58,4	92,3	38,9%	58,1%
	03021410	Salmones del Atlántico y salmones del Danubio enteros, frescos o...	2,2	1,0	6,9	24,3	33,1	13,9%	36,0%
	26080000	Minerales de cinc y sus concentrados	26,5	41,0	39,0	43,9	30,5	12,8%	-30,5%
	Resto		228,3	215,9	135,8	107,4	81,6	34,3%	-24,1%
	Total Exportación	261,9	258,0	202,9	234,1	237,5	100,0%	1,5%	
Importación (Millones de US\$ CIF)	44123910 ⁽²⁾	Las demás maderas contrachapadas, constituidas por hojas de madera de espesor unitario < = a 6 mm...	0,0	0,0	0,0	0,0	0,5	34,9%	-
	94060020 ⁽³⁾	Galpones prefabricados	0,0	0,0	0,0	0,0	0,2	15,9%	-
	87013000	Tractores de orugas	0,0	0,0	0,0	0,0	0,1	9,9%	-
	Resto		1,1	0,5	4,2	2,4	0,5	39,3%	-78,3%
	Total Importación	1,1	0,5	4,2	2,4	1,3	100,0%	-44,8%	
Total Intercambio Comercial Puerto Aysén		262,9	258,5	207,0	236,4	238,8		1,0%	

Fuente: Declaraciones de Ingreso (DIN) y Declaraciones de Salida (DUS); Importaciones y Exportaciones a título definitivo ajustadas con sus documentos modificatorios. Servicio Nacional de Aduanas

⁽¹⁾ Para facilitar la comparación anual de las cifras, y dado el cambio de Arancel ocurrido durante el año 2017, los códigos arancelarios que se presentan se ajustaron al Arancel 2012

⁽²⁾ Código S.A. perteneciente al Arancel 2012, el que en conjunto con el código S.A. 44123990, se correlacionan en el Arancel 2017 con el código S.A. 44123900

⁽³⁾ Código S.A. perteneciente al Arancel 2012, cuya correlación con el Arancel 2017 corresponde a los códigos S.A. 94061020 y 94069020

Nota: Existen glosas arancelarias que debido a su extensión han sido acortadas. En el Arancel Aduanero 2012 es posible encontrar la descripción completa asociada a cada producto

Gravamen	Principales Gravámenes (Millones de US\$)					Participación 2017	Variación 2017/2016
	2013	2014	2015	2016	2017		
Derecho Advalorem	0,0	0,0	0,0	0,0	0,0	3,5%	-16,1%
Impuesto a las ventas y servicios (IVA)	0,2	0,1	0,8	0,5	0,2	96,5%	-44,7%
Impuestos y derechos a los combustibles derivados del petróleo	0,0	0,0	0,0	0,0	0,0	0,0%	-
Impuesto al tabaco, cigarrillos y cigarrillos	0,0	0,0	0,0	0,0	0,0	0,0%	-
Otros	0,0	0,0	0,0	0,0	0,0	0,0%	-
Total Gravámenes	0,3	0,1	0,8	0,5	0,3	100,0%	-44,0%

Fuente: Declaraciones de Ingreso (DIN); Importaciones a título definitivo ajustadas con sus documentos modificatorios. Servicio Nacional de Aduanas

Dirección Regional Aduana de Punta Arenas

Operación	Tipo de Operación	Cantidad de Documentos Tramitados					Participación 2017	Variación 2017/2016
		2013	2014	2015	2016	2017		
Declaración de Salida	Exportación	2.625	3.465	2.950	4.251	4.069	95,9%	-4,3%
	Reexportación	62	46	85	99	124	2,9%	25,3%
	Salida Temporal	44	55	51	32	49	1,2%	53,1%
	Total Declaración de Salida	2.731	3.566	3.086	4.382	4.242	100,0%	-3,2%
Declaración de Ingreso	Importación	966	1.210	969	781	687	91,1%	-12,0%
	Almacén Particular de Importación	27	4	1	1	9	1,2%	800,0%
	Admisión Temporal	37	22	18	36	29	3,8%	-19,4%
	Reingreso	31	48	28	27	29	3,8%	7,4%
	Admisión Temporal para Perfeccionamiento Activo	-	5	7	9	-	0,0%	-100,0%
Total Declaración de Ingreso	1.061	1.289	1.023	854	754	100,0%	-11,7%	
Total Punta Arenas	3.792	4.855	4.109	5.236	4.996		-4,6%	

Fuente: Declaraciones de Ingreso (DIN) y Declaraciones de Salida (DUS); Importaciones y Exportaciones a título definitivo ajustadas con sus documentos modificatorios. Servicio Nacional de Aduanas

Tipo de Operación	Cod. Arancelario	Glosa Arancelaria	Principales Códigos Arancelarios					Participación 2017	Variación 2017/2016
			2013	2014	2015	2016	2017		
Exportación (Millones de US\$ FOB)	29051100	Metanol	54,5	73,2	35,5	86,8	134,9	22,3%	55,5%
	03044120	Filetes de Salmones del Atlántico y salmones del Danubio, frescos o...	14,1	24,5	11,8	45,0	58,5	9,7%	29,9%
	03031310	Salmones del Atlántico y salmones del Danubio, enteros y congelados	3,3	16,7	33,7	30,7	47,4	7,8%	54,5%
	Resto		411,3	508,4	292,1	344,7	365,0	60,2%	5,9%
Total Exportación		483,1	622,8	373,2	507,2	605,8	100,0%	19,4%	
Importación (Millones de US\$ CIF)	27111900	Los demás gases de petróleo e hidrocarburos, licuados	34,6	0,0	0,0	0,0	32,0	50,9%	-
	27090020	Aceites crudos de petróleo o de mineral bituminoso (grados API > = a 25)	14,2	16,2	9,0	7,5	3,9	6,2%	-48,1%
	73042900	Los demás tubos de entubación o de producción, y tubos de perforación...	2,1	24,6	16,5	7,8	3,2	5,0%	-59,4%
	Resto		75,1	46,4	50,5	21,3	23,8	37,9%	11,9%
Total Importación		126,0	87,2	76,0	36,6	62,9	100,0%	71,7%	
Total Intercambio Comercial Punta Arenas		609,1	710,0	449,1	543,9	668,7		23,0%	

Fuente: Declaraciones de Ingreso (DIN) y Declaraciones de Salida (DUS); Importaciones y Exportaciones a título definitivo ajustadas con sus documentos modificatorios. Servicio Nacional de Aduanas
Nota: Existen glosas arancelarias que debido a su extensión han sido acotadas. En el Arancel Aduanero 2012 es posible encontrar la descripción completa asociada a cada producto

Gravamen	Principales Gravámenes (Millones de US\$)					Participación 2017	Variación 2017/2016
	2013	2014	2015	2016	2017		
Derecho Advalorem	0,5	0,4	1,1	0,1	0,2	1,5%	21,6%
Impuesto a las ventas y servicios (IVA)	20,1	11,6	11,8	6,8	11,4	97,9%	68,5%
Impuestos y derechos a los combustibles derivados del petróleo	0,0	0,0	0,0	0,0	0,0	0,0%	-
Impuesto al tabaco, cigarrillos y cigarrillos	0,0	0,0	0,0	0,0	0,0	0,0%	-
Otros	0,0	0,0	0,5	0,1	0,1	0,6%	-7,8%
Total Gravámenes	20,6	12,0	13,4	7,0	11,6	100,0%	66,8%

Fuente: Declaraciones de Ingreso (DIN); Importaciones a título definitivo ajustadas con sus documentos modificatorios. Servicio Nacional de Aduanas

Dirección Regional Aduana de Punta Arenas (continuación)

Tráfico Terrestre												
Aduana	Operación	Avanzada	2016				2017					
			Vehículos			Viajeros	Carga (Toneladas)	Vehículos			Viajeros	Carga (Toneladas)
			Particulares	De Pasajeros	De Carga			Particulares	De Pasajeros	De Carga		
Punta Arenas	Ingreso	Dorotea	82.903	1.480	448	250.054	9.428	74.141	1.020	290	218.270	4.870
		Integración Austral (Monte Aymond)	109.908	2.174	44.638	453.146	703.451	110.279	2.336	45.326	454.143	666.174
		San Sebastián	59.627	1.743	29.726	253.612	331.807	60.815	1.813	30.502	255.839	407.888
		Laurita - Casas Viejas	25.003	148	54	73.302	919	26.343	204	16	76.836	30.403
		Río Bellavista	933	0	0	2.418	0	939	0	0	2.407	0
		Río Don Guillermo	6.051	4.599	0	66.787	0	7.095	4.802	0	76.936	0
		Total Ingreso	284.425	10.144	74.866	1.099.319	1.045.604	279.612	10.175	76.134	1.084.431	1.109.334
	Salida	Dorotea	83.425	1.203	358	249.798	619	74.187	822	233	217.043	632
		Integración Austral (Monte Aymond)	107.619	2.181	43.584	442.689	453.211	107.594	2.328	45.964	441.803	501.952
		San Sebastián	58.509	1.745	29.743	254.866	458.111	59.055	1.797	30.673	253.644	461.044
		Laurita - Casas Viejas	24.768	171	52	74.337	152	26.867	227	9	80.329	13
		Río Bellavista	913	1	0	2.456	0	960	2	0	2.501	0
		Río Don Guillermo	7.806	4.856	0	80.536	0	9.201	5.014	0	91.669	0
		Total Salida	283.040	10.157	73.737	1.104.682	912.093	277.864	10.190	76.879	1.086.989	963.640
Total Punta Arenas	567.465	20.301	148.603	2.204.001	1.957.698	557.476	20.365	153.013	2.171.420	2.072.975		

Fuente: Sistema de Vehículos y Síntesis Mensual de Tráfico Terrestre. Servicio Nacional de Aduanas

Nota: Estas cifras son de carácter provisorio, por lo que podrían sufrir modificaciones posteriores a la elaboración de este documento

Comercio Exterior Zona Franca de Punta Arenas									
	2016			2017			Variación Total 2017/2016	Variación Ingreso 2017/2016	Variación Salida 2017/2016
	Ingreso	Salida	Total	Ingreso	Salida	Total			
Documentos tramitados	15.618	16.048	31.666	17.366	17.523	34.889	10,2%	11,2%	9,2%
Monto operaciones (Millones de US\$)	430,8	203,0	633,9	441,7	182,5	624,2	-1,5%	2,5%	-10,1%

Fuente: Informe Mensual de Estadística de Zona Franca de Aduanas



ADUANAS
CUSTOMS





G L O S A R I O



9

GLOSARIO

ADMISIÓN TEMPORAL:

Ingreso al territorio nacional o al resto del país de ciertas mercancías provenientes del extranjero o de zonas de tratamiento aduanero especial, sin que estas pierdan su calidad de extranjeras, con un fin determinado y para ser posteriormente reexportadas, importadas, o entregadas a las Aduanas.

ALMACÉN PARTICULAR:

Locales o recintos particulares habilitados por el Servicio Nacional de Aduanas, por un período determinado, para el depósito de mercancías, sin previo pago de los derechos e impuestos que causen en su importación.

ARANCEL ADUANERO:

Norma legal, contenida en el DFL N° 2 de 1989, del Ministerio de Hacienda, que ordena sistemáticamente conforme al Sistema Internacional Armonizado de Denominación y Codificación, las mercancías con los respectivos tributos que les son aplicables en las destinaciones de importación o de exportación.

CIF:

Incoterm que significa que el vendedor debe hacer el despacho de la mercancía para su exportación y pagar los Costos y el Flete necesario para transportarla al destino indicado y también debe contratar un seguro marítimo para la mercancía del comprador. (Transporte marítimo)

COURIER:

ver Empresas de envíos de entrega rápida.

DECLARACIÓN DE INGRESO:

Documento mediante el cual se formaliza una destinación aduanera, el que deberá indicar la clase o modalidad de la destinación de que se trate.

DERECHOS ARANCELARIOS DE ADUANA:

Derechos establecidos en el Arancel Aduanero y/o en la legislación nacional, que gravan a las mercancías que entran al territorio nacional o que salen de él. Estos pueden consistir en: a) Derecho Ad-Valorem: Tributo que grava la importación de mercancías y que se fija en proporción a su valor aduanero; b) Derecho Específico: Tributo que grava la importación de mercancías en una cantidad fija de dinero, que se determina en base a una unidad de medida, ya sea kilogramo, tonelada, litro, docena, metro, etc.; c) Sobretasas Arancelarias: Derechos compensatorios, Antidumping y d) Recargos por importación de mercancía usada.

DESPACHO DE MERCANCÍAS:

Gestiones, trámites y demás operaciones que se efectúen ante el Servicio en relación con las destinaciones aduaneras.

DESTINACIÓN ADUANERA:

Manifestación de voluntad del dueño, consignante o consignatario que indica el régimen aduanero que debe darse a las mercancías que ingresan o salen del territorio nacional.

DOCUMENTO DE INGRESO A ZONA FRANCA:

Documento aduanero a través del cual son ingresadas mercancías extranjeras a Zona Franca, las cuales pueden permanecer depositadas por un plazo establecido, período en el cual deberá efectuarse el pago de los gravámenes que correspondan.

DOCUMENTO ÚNICO DE SALIDA:

Es el documento mediante el cual se presentan las mercancías, ante el Servicio Nacional de Aduanas, para su posterior embarque al exterior.

EXPORTACIÓN:

Salida legal de mercancías nacionales o nacionalizadas para su uso o consumo en el exterior.

EMPRESAS DE ENVÍOS DE ENTREGA RÁPIDA:

Denominadas normalmente empresas de correo rápido, courier o de transportes expresos, son aquellas personas naturales o jurídicas, legalmente establecidas en el país, cuyo giro o actividad principal es la prestación de los servicios a terceros, para la expedita recolección, transporte, entrega, localización y mantenimiento del control de los documentos, material impreso, paquetes u otras mercancías durante todo el suministro del servicio.

FOB:

Incoterm que se usa cuando el vendedor se responsabiliza de colocar la mercancía a bordo de una nave en el puerto indicado en el contrato de venta.

IMPORTACIÓN:

Introducción legal de mercancía extranjera para su uso o consumo en el país.

MERCANCÍA:

Todos los bienes corporales muebles, sin excepción alguna.

MERCANCÍA EXTRANJERA:

La que proviene del exterior y cuya importación no se ha consumado legalmente, aunque sea de producción o manufactura nacional; o que habiéndose importado bajo condición, ésta deje de cumplirse.

MERCANCÍA NACIONAL:

Es la producida o manufacturada en el país con materias primas nacionales o nacionalizadas.

MERCANCÍA NACIONALIZADA:

Es la mercancía extranjera cuya importación se ha consumado legalmente, esto es cuando terminada la tramitación fiscal, queda a la libre disposición de los interesados.

REDESTINACIÓN:

Envío de mercancías extranjeras desde una Aduana a otra del país, para los fines de su importación inmediata o para la continuación de su almacenamiento.

REEXPEDICIÓN:

Envío de mercancías extranjeras desde una Zona Franca a otra, al extranjero, a depósitos francos o a una zona primaria.

REEXPORTACIÓN:

Retorno al exterior de mercancías traídas al país y no nacionalizadas.

REINGRESO:

Documento de ingreso mediante el cual se formaliza una destinación aduanera, que ampara las mercancías nacionales o nacionalizadas, retornadas al país, ya sea que hubieren salido temporalmente del país o bien que por causa justificada no se hubieren acogido al régimen de salida temporal.

SALIDA TEMPORAL:

Salida al extranjero de mercancías nacionales o nacionalizadas, sin perder su calidad de tales y sin pagar a su retorno los derechos e impuestos que cause la importación, bajo determinadas condiciones.

SOLICITUD DE REGISTRO DE FACTURA:

Documento aduanero que ampara la venta de mercancías desde Zona Franca a la Zona Franca de Extensión, supone su traslado desde el perímetro de la Zona Franca a su destino final en la Zona Franca de Extensión.

SOLICITUD DE TRASLADO A ZONA FRANCA:

Documento de ingreso de mercancías a Zona Franca desde cualquier origen.

TRANSBORDO:

Traslado directo o indirecto de mercancías, de un vehículo a otro, o al mismo en diverso viaje, incluso su descarga a tierra con el mismo fin de continuar a su destino, y aunque transcurra cierto plazo entre su llegada y su salida.

TRÁNSITO:

Paso de mercancías extranjeras a través del país cuando éste forma parte de un trayecto total comenzado en el extranjero y que debe ser terminado fuera de sus fronteras. Igualmente se considerará como tránsito el envío de mercancías extranjeras al exterior que se hubieren descargado por error u otras causas calificadas en las zonas primarias o lugares habilitados, con la condición de que no hayan salido de dichos recintos y que su llegada al país y su posterior envío al exterior se efectúe por vía marítima o aérea.

ZONA FRANCA:

Área o porción unitaria de territorio perfectamente deslindado y próximo a un puerto o aeropuerto amparado por presunción de extraterritorialidad aduanera.





LISTADO DE ABREVIATURAS



10

LISTADO DE ABREVIATURAS

AGCS =
Acuerdo General sobre Comercio de Servicios.

ALES =
Asociación Latinoamericana de Exportación de Servicios.

A. M. Benítez =
Arturo Merino Benítez.

CIF =
Cost, Insurance and Freight (Costo, Seguro y Flete).

C. I. del Campo =
Carlos Ibáñez del Campo.

cm³ =
centímetros cúbicos.

Código S.A. =
Código del Sistema Armonizado.

CUCI Rev. 4 =
Clasificación Uniforme para el Comercio Internacional Revisión 4.

DIN =
Declaración de Ingreso.

DIPRES =
Dirección de Presupuestos.

DIPS =
Declaración de Importación de Pago Simultáneo.

DFL =
Decreto con Fuerza de Ley.

DL =
Decreto Ley.

DUS =
Documento Único de Salida.

DUSSI =
Documento Único de Salida Simplificado.

Ext. =
Extranjeros.

EFTA =
European Free Trade Association (Asociación Europea de Libre Comercio).

FIVP =
Formulario de Importación Vía Postal.

FOB =
Free On Board (Libre a Bordo).

IVA =
Impuesto al Valor Agregado.

Kg =
Kilogramo.

MERCOSUR =
Mercado Común del Sur.

Mm =
milímetros.

MM US\$ =
Millones de Dólares Estadounidenses.

Nac. =
Nacionales.

OMC =
Organización Mundial de Comercio.

PIB =
Producto Interno Bruto.

SII =
Servicio de Impuestos Internos.

SNA =
Servicio Nacional de Aduanas.

SRF =
Solicitud de Registro de Factura.

T =
Tonelada.

TLC =
Tratado de Libre Comercio.

US\$ =
Dólar Estadounidense.

Z =
Solicitud de Traslado a Zona Franca.

ZF =
Zona Franca.



ESTADÍSTICAS 2017



Estadísticas 2017

Contenidos

Subdepto. Análisis Estadístico y Estudios / Departamento de Estudios
Dirección Nacional de Aduanas

Diseño

Subdepto. Análisis Estadístico y Estudios / Departamento de Estudios
Dirección Nacional de Aduanas

Edición

Subdepto. Análisis Estadístico y Estudios / Departamento de Estudios
Departamento Relaciones Institucionales y Comunicaciones
Dirección Nacional de Aduanas

Impresión

Orgraf Impresores

Marzo 2018

ESTADÍSTICAS 2017

CHILE
ADUANAS
CUSTOMS

