



Publicación en Plataforma de Datos Abiertos

Servicio Nacional de Aduanas Chile



Temario

- Datos.gob.cl => Datos abiertos.
- Búsqueda de Archivos (Din y Dus).
- Descarga y descompresión.
- Formato de archivos CSV.
- Diccionario de Datos.
- Ejemplo de uso del archivo con MS-Excel.
 - Carga a MS-Excel.
 - Carga de encabezados.
 - Filtro.
 - Búsqueda.
 - Ejemplo Tabla Dinámica.
 - Ejemplo gráfico dinámico.



Datos.gob.cl



Datos Abiertos (etapas de implementación)



Definición del contenido



Datos DIN		tipo	largo	precision
CAMPO - DWN	GLOSA			
NUMENCRIP	Nº Encriptado Identificador de la operación	NUMBER	10	
TPO_DOC	Tipo de Operación	NUMBER	3	
AC	Aduana	NUMBER	23.0	-118.0
FC		NUMBER	23.0	-118.0
FE	Inicio	NUMBER	23.0	-118.0
CC	Comuna Dirección del Importador	NUMBER	23.0	-118.0
NL	Código de Importador	NUMBER	23.0	-118.0
CC	Consignante	NUMBER	22.0	-118.0
DE	Deposito de Almacenamiento	NUMBER	22.0	-118.0
CC	Código Almacén	NUMBER	22.0	-118.0
AL	Código de control	NUMBER	22.0	-118.0
NL		NUMBER	22.0	-118.0
INDPARCIAL	Indicador de parcialidad	NUMBER	3	
NUMHOJINS	Nº Hojas Insumos	NUMBER	3	
TOTINSUM	Total Insumos	NUMBER	4	
CODALMA	Cód. Almacén Particular	NUMBER		
NUM_RS	Nº de Régimen Susp.	CHAR2		
FEC_RS	Fecha Régimen Susp.	DDMMYY		
ADUA_RS	Aduana Régimen Susp.	ER		
NUMHOJANE	Nº Hojas Anexas	ER		
NUM_SEC	Cantidad de Secuencia	ER		
PA_ORIG	País de Origen	NUMBER	3	
PA_ADQ	País de Adquisición			
VIA_TRAN	Vía de Transporte			
TRANSB	Código de Transbordo			
PTO_EMB	Puerto de Embarque			
PTO_DESEM	Puerto de Desembarque			

Validación del archivo



Datos para uso público



Búsqueda de datos



Bienvenida - Portal de Datos Abiertos - Mozilla Firefox

Servicio Nacional de Aduanas - ... X | Bienvenida - Portal de Dat... X

datos.gob.cl

Gobierno de Chile | Chile Atiende | Gobierno Abierto

Iniciar Sesión

datos.gob.cl

CONJUNTOS DE DATOS ORGANIZACIONES CATEGORIAS ACERCA DE

🏠 / Conjuntos de datos

🔍 Organizaciones

MUNICIPALIDAD DE PROVIDENCIA (143)

SUBSECRETARIA DE SALUD PUBLICA (12)

INSTITUTO NACIONAL DE PROPIEDAD INDUSTRIAL (3)

SERVICIO DE SALUD VALPARAISO - SAN ANTONIO (8)

SERVICIO DE SALUD TALCAHUANO (8)

DIRECCION GENERAL DE RELACIONES ECONOMICAS INTERNACI... (8)

SERVICIO DE SALUD MAGALLANES (7)

SERVICIO NACIONAL DE ADUANAS (7)

MUNICIPALIDAD DE PUENTE ALTO (7)

SUBSECRETARIA DE CASAVOS (6)

Registros de importación

279 conjuntos de datos encontrados para "Registros de importación"

Ordenar por: Relevancia

Registros de Importación 2016

🏠 / Organizaciones / Servicio Nacional de Aduanas / Registros de Importación 2016

Conjunto de datos Grupos Flujo de Actividad Relacionados

Registros de Importación 2016

Vistas del dataset:

2388

Organización

Servicio Nacional de Aduanas

No existe una descripción para esta organización

Social

Google+

Twitter

Facebook

Licencia

Datos y Recursos

- Diccionario de Datos para Archivo de Datos ... 187 vistas Explora
- Metadatos Importaciones - Nvo Formato 248 vistas Explora
- Noviembre 2016 - Importaciones Nvo formato 1/5 44 vistas Explora
- Noviembre 2016 - Importaciones Nvo formato 2/5 25 vistas Explora
- Noviembre 2016 - Importaciones Nvo formato 3/5 28 vistas Explora
- Noviembre 2016 - Importaciones Nvo formato 4/5 20 vistas Explora
- Noviembre 2016 - Importaciones Nvo formato 5/5 30 vistas Explora
- Octubre 2016 - Importaciones - Nvo Formato 1/5 98 vistas Explora
- Octubre 2016 - Importaciones - Nvo Formato 2/5 44 vistas Explora



Descarga y descompresión

Para poder publicar este gran archivo, fue necesario comprimirlo y separarlo en varias particiones cuando la compresión supera los 6 MB. El formato de descompresión corresponde a “rar” (*Roshal Archive*).

Datos y Recursos

	Diccionario de Datos para Archivo de Datos ... 108 vistas Contiene descripción y estructura de datos de archivos publicados por Aduana...	Explorar
	Metadata Importaciones-Nvo. Formato 250 vistas registro con estructura nuevo archivo publicado	Explorar
	Noviembre 2016-Importaciones Nvo formato 1/5 49 vistas Archivo de registros de ítems correspondientes a las declaraciones de...	Explorar
	Noviembre 2016-Importaciones Nvo formato 2/5 30 vistas Archivo de registros de ítems correspondientes a las declaraciones de...	Explorar
	Noviembre 2016-Importaciones Nvo formato 3/5 30 vistas Archivo de registros de ítems correspondientes a las declaraciones de...	Explorar
	Noviembre 2016-Importaciones Nvo formato 4/5 23 vistas Archivo de registros de ítems correspondientes a las declaraciones de...	Explorar
	Noviembre 2016-Importaciones Nvo formato 5/5 32 vistas Archivo de registros de ítems correspondientes a las declaraciones de...	Explorar

Noviembre 2016-Importaciones Nvo formato 3/5

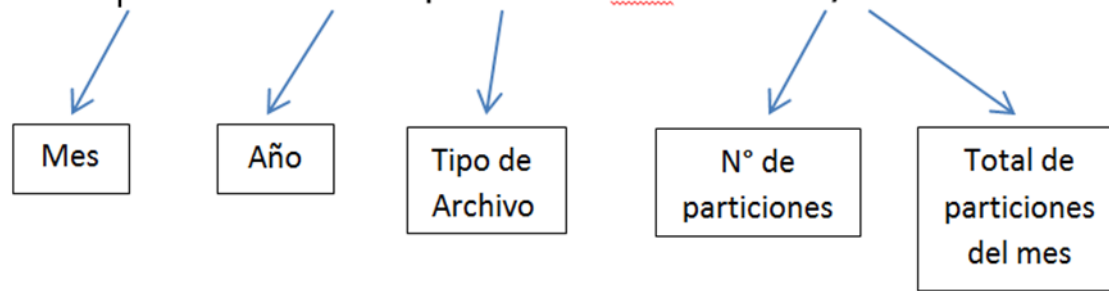

Noviembre 2016- Exportaciones- Nvo Formato



Noviembre 2016- Exportaciones- Nvo Fto. BULTOS



Noviembre 2016- Exportaciones- Nvo Fto. Doc TTe

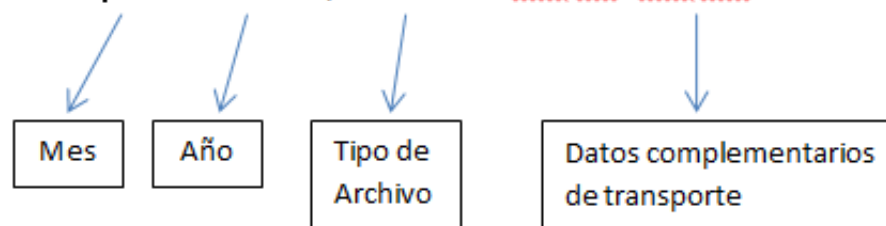

Nombre	Fecha de modifica...	Tipo	Tamaño
Agosto 2016	01/12/2016 08:18 ...	Carpeta de archivos	
Octubre 2016	29/12/2016 09:15 a...	Carpeta de archivos	
Septiembre 2016	08/01/2017 12:35 ...	Carpeta de archivos	
Noviembre 2016	08/01/2017 01:41 ...	Carpeta de archivos	

 Noviembre 2016-Importaciones Nvo formato 1/5 44 vistas	Explorar
Archivo de registros de ítems correspondientes a las declaraciones de...	Más información
 Noviembre 2016-Importaciones Nvo formato 2/5 25 vistas	Ir al recurso
Archivo de registros de ítems correspondientes a las declaraciones de...	
 Noviembre 2016-Importaciones Nvo formato 3/5 28 vistas	Explorar
Archivo de registros de ítems correspondientes a las declaraciones de...	
 Noviembre 2016-Importaciones Nvo formato 4/5 20 vistas	Explorar
Archivo de registros de ítems correspondientes a las declaraciones de...	
 Noviembre 2016-Importaciones Nvo formato 5/5 30 vistas	Explorar
Archivo de registros de ítems correspondientes a las declaraciones de...	

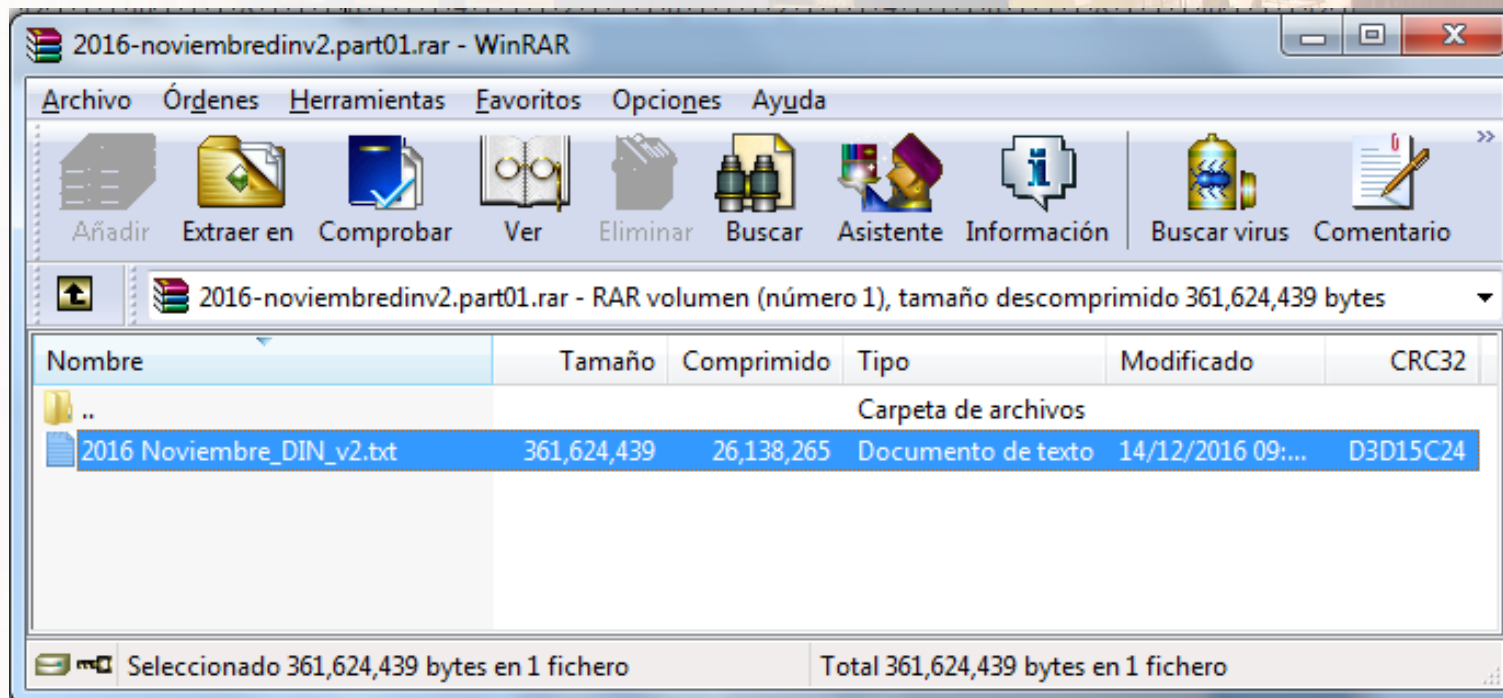
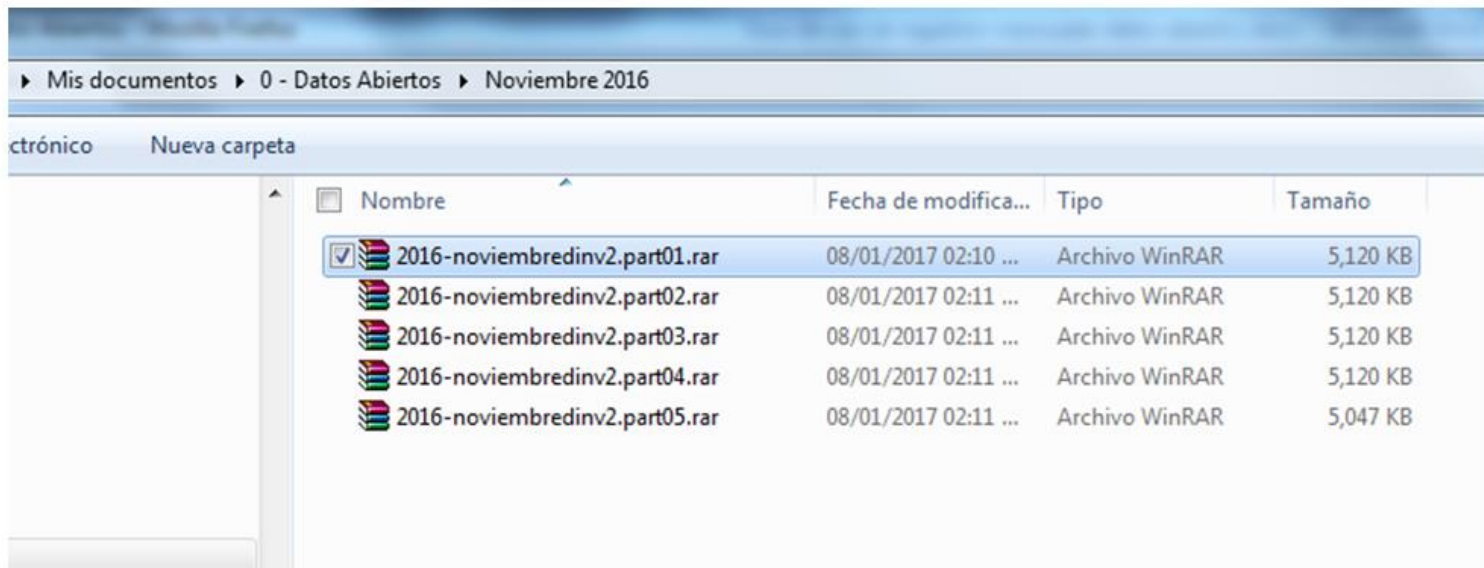

Formato CSV-;

Diccionario de datos



campos-de-dus-y-din-para-archivos-de-datos-abiertos-v2.0

Archivo Inicio Insertar Diseño de página Fórmulas Datos Revisar Vista Complementos

Portapapeles Fuente Alineación Número

A1 Datos DIN

	A	B	C	E	F	G
1	Datos DIN					
2	MPO - DIN - ENCABEZA	GLOSA	licar Nue	tipo	largo	precision
3	NUMENCRPTADO	Nº Encriptado Identificador de la operación	X	NUMBER	10	
4	TPO_DOCTO	Tipo de Operación	X	NUMBER	3	
5	ADU	Código de Aduana	X	NUMBER	2	
6	FORM	Campo Form	X	NUMBER	2	
7	FECVENC	Fecha de Vencimiento	X	DATE	8	DDMMYYYY
8	CODCOMUN	Código de Comuna Dirección del Importador	X	NUMBER	5	
9	NUM_UNICO_IMPORTA	Número único de Importador	úmero u	NUMBER	8	
10	CODPAISCON	Código País Consignante	X	NUMBER	3	
11	DESDIRALM	Dirección Almacenamient	X	VARCHAR2	50	
12	CODCOMRS	Código Comuna Almacén	X	NUMBER	5	
13	ADUCTROL	Código Aduana de control	X	NUMBER	2	
14	NUMPLAZO	Plazo	X	NUMBER	8	
15	INDPARCIAL	Indicador de parcialidad	X	NUMBER	1	
16	NUMHOJINS	Nº Hojas Insumos	X	NUMBER	3	
17	TOTINSUM	Total Insumos	X	NUMBER	12	4
18	CODALMA	Cód. Almacén Particular	X	NUMBER	3	
19	NUM_RS	Nº de Régimen Susp.	X	VARCHAR2	10	
20	FEC_RS	Fecha Régimen Susp.	X	DATE	8	DDMMYYYY
21	ADUA_RS	Aduana Régimen Susp.	X	NUMBER	2	
22	NUMHOJANE	Nº Hojas Anexas	X	NUMBER	3	
23	NUM_SEC	Cantidad de Secuencias	X	NUMBER	5	
24	PA_ORIG	País de Origen	X	NUMBER	3	

DIN DUS titulos

Ejemplo de uso del archivo con MS-Excel.

Carga a MS-Excel.

Carga de encabezados.

Filtro.

Búsqueda.

Ejemplo Tabla Dinámica.

Ejemplo gráfico dinámico.

Carga a Ms-Excel

Abrir

<< Documentos >> Mis documentos >> 0 - Datos Abiertos >> Noviembre 2016

Organizar

- Descargas
- Escritorio
- Sitios recientes
- Google Drive
- OneDrive
- Escritorio
- Bibliotecas
- Documentos
- Mis documentos
- 0 - A
- 0 - Datos Abiertos
- Noviembre 2016
- Octubre 2016

Asistente para importar texto - paso 1 de 3

El asistente estima que sus datos son Delimitados.
Si esto es correcto, elija Siguiente, o bien elija el tipo de datos que mejor los describa.

Tipo de los datos

Elija el tipo de datos que mejor describe sus datos:

- Delimitados
- De ancho de columna

Comenzar a importar

Vista previa del texto

1	12904776;
2	12904776;
3	12904776;
4	12904776;
5	12904776;

Asistente para importar texto - paso 2 de 3

Esta pantalla le permite establecer los separadores contenidos en los datos. Se puede ver cómo cambia el texto en la vista previa.

Separadores

- Tabulación
- Punto y coma
- Coma
- Espacio
- Otro:

Considerar separadores consecutivos como uno solo

Calificador de texto:

Vista previa de los datos

12904776	151	39	15	24112016	13301	12416	225			0	0	0	0	0	0	0
12904776	151	39	15	24112016	13301	12416	225			0	0	0	0	0	0	0
12904776	151	39	15	24112016	13301	12416	225			0	0	0	0	0	0	0
12904776	151	39	15	24112016	13301	12416	225			0	0	0	0	0	0	0
12904776	151	39	15	24112016	13301	12416	225			0	0	0	0	0	0	0

Cancelar < Atrás Siguiente > Finalizar

Carga de encabezado

- 1.- Inserte una fila.
- 2.- Desde el archivo “diccionario de datos” copie la fila de encabezado.

	D	E	F	G	H	I	J	K	L	M	N	O	P
1	12904776	151	39	15	24112016	13301	12416	225	0	0	0	0	0
2			39	15	24112016	13301	12416	225	0	0	0	0	0
3			39	15	24112016	13301	12416	225	0	0	0	0	0
4			39	15	24112016	13301	12416	225	0	0	0	0	0
5			39	15	24112016	13301	12416	225	0	0	0	0	0
6			39	15	24112016	13301	12416	225	0	0	0	0	0
7			39	15	24112016	13301	12416	225	0	0	0	0	0
8			39	15	24112016	13301	12416	225	0	0	0	0	0
9			39	15	24112016	13301	12416	225	0	0	0	0	0
10			39	15	24112016	13301	12416	225	0	0	0	0	0
11			39	15	24112016	13301	12416	225	0	0	0	0	0
12			39	15	24112016	13301	12416	225	0	0	0	0	0
13			39	15	24112016	13301	12416	225	0	0	0	0	0
14			39	15	24112016	13301	12416	225	0	0	0	0	0
15			39	15	24112016	13301	12416	225	0	0	0	0	0
16	12904776	151	39	15	24112016	13301	12416	225	0	0	0	0	0
17	12904776	151	39	15	24112016	13301	12416	225	0	0	0	0	0
18	12893956	151	34	15	19112016	13302	17165	317	0	0	0	0	0
19	12893956	151	34	15	19112016	13302	17165	317	0	0	0	0	0
20	12934990	101	34	15	3122016	13114	513675	336	5101	0	0	0	0
21	12934793	101	48	15	3122016	13114	513675	333	5101	0	0	0	0
22	12899096	101	34	15	22112016	13125	3025	219	5101	0	0	0	0
23	12889499	151	34	15	18112016	13114	4942	517	0	0	0	0	0
24	12889498	151	34	15	18112016	13114	4942	517	0	0	0	0	0



Ejemplo: filtro

Partida	Código del S.A.	Glosa	U.A.	Adv.	Estad. Unidad Código
16.01	1601.0000	Embutidos y productos similares de carne, despojos o sangre; preparaciones alimenticias a base de estos productos.	KB	6	KN-06

The screenshot shows the Microsoft Excel interface with the following details:

- Menu Bar:** Archivo, Inicio, Insertar, Diseño de página, Fórmulas, Datos, Revisar, Vista, Complementos.
- Ribbon:** Fuente (Calibri, 11), Alineación, Número, Estilos, Celdas, Modificar.
- Formula Bar:** FB16, fx, 64039993
- Table Structure:** Columns EW to FH. Headers include Descripción, Código Or, Descripción, Código Or, Descripción, Código Ar, Valor Cif, Porcentaj, Código Cu, Monto Cu, Porcentaj, Código de.
- Data Rows:** 6677, 24498, 24499, 139159, 139161. The 'Código Ar' column is highlighted in yellow.
- Status Bar:** Listo. Se encontraron 26 de 333385 registros. Zoom: 100%.

Búsqueda



Microsoft Excel interface showing a spreadsheet with a search dialog box open. The spreadsheet contains data for various food items, and the search dialog is set to find 'PEPERONI'.

Microsoft Excel - archivo_venta_din_v2 ejemplo.xlsx

Archivo Inicio Insertar Diseño de página Fórmulas Datos Revisar Vista Complementos

Calibri 11 Fuente Alineación Número

Normal Buena Celda de co... Celda vincul...

Buscar y reemplazar

Buscar Reemplazar

Buscar: PEPERONI Sin formato establecido Formato...

Dentro de: Hoja Coincidir mayúsculas y minúsculas Coincidir con el contenido de toda la celda

Buscar: Por filas

Buscar dentro de: Fórmulas Opciones <<

Buscar todos Buscar siguiente Cerrar

Libro	Hoja	Nombre	Celda	Valor
archivo_venta_din_v2 ejemplo.xlsx	Hoja4		\$A\$3	058346-0731 , PEPERONI LAMINADO
archivo_venta_din_v2 ejemplo.xlsx	Hoja4		\$A\$17	8090 ,PEPERONIS,FOOD SERV-F

2 celda(s) encontradas

17 8090 ,PEPERONIS,FOOD SERV-F, COD 8090,EMBUTIDO DE CERDO

18 8192518 , SALAME, SUBWAY, COCIDO, PARA SU CONSUMO

19 8192538 , PEPPERONI, SUBWAY, COCIDO, PARASU CONSUMO

Tablas Dinámicas



Microsoft Excel interface showing a dynamic table with columns A, B, C, D, E. The table contains product descriptions and prices. The ribbon includes 'Herramientas de tabla dinámica' and 'Diseño'. The status bar shows 'archivo_venta_din_v2 - Microsoft Excel'.

	A	B	C	D	E
1	ARANC_NAC	16010000			
2					
3	Etiquetas de fila				
4	=002669-0911 , EMBUTIDO DE CARNE ITALIANA TROZOS PREPARADA, TYSON-F, TACO MT, PARA CONSUMO ALIMENTO ACONDICIONADO EN CAJA				
5	= 3317551				
6	17000,93				
7	=058346-0731 , PEPERONI LAMINADO, PIZZ HUT, SLCD PK 15/OZ, PARA CONSUMO HUMANO ACONDICIONADO EN CAJA				
8	= 3317549				
9	5806,08				
10	= 1146683 , PEPPERONI, SUGARDL, EN RODAJAS, PARA SU CONSUMO				
11	= 5373126				
12	3061,22				
13	= 124 , SALCHICHON, LUIS OLIVEROS-F, EXTRA 90 CM ESPECIAL, PARA SU CONSUMO				
14	= 485281				
15	1108,5				
16	= 125 , SALCHICHON, LUIS OLIVEROS-F, EXTRA SUPREMO 90 CM ESPECIAL, PARA SU CONSUMO				
17	= 4622765				
18	633				
19	= 130 , LOMO CURADO, LUIS OLIVEROS-F, EXTRA VACIO, PARA SU CONSUMO				
20	= 8073407				
21	1136				
22	= 3327 , SALCHICHAS DE POLLO, GOYA, POLLOVIENNA, EMBUTIDOS PARA ALIMENTACION HUMANA				
23	= 4001022				
24	625,96				
25	= 3328 , SALCHICHAS DE POLLO, GOYA, POLLOVIENNA, EMBUTIDOS PARA ALIMENTACION HUMANA				
26	= 461203				
27	183,7				
28	= 404207-0731 , CARNE DE CERDO, TYSON-F, EN TROZOS, PARA CONSUMO, ACONDICIONADO EN CAJA				
29	= 2113266				
30	1378,94				
31	= 487000 , SALAME, NEGRINI-F, PICANTE, EMBUTIDOS DE CARNE				
32	= 10834592				
33	322505				
34	= 546900 , MORTADELA, NEGRINI-F, BOLOGNO, EMBUTIDOS DE CARNE				
35	= 7429389				
36	892387				
37	= 72172 , SALCHICHON, TELLO, EXTRA CARDENAL LAMINA, PARA SU CONSUMO				
38	= 6359248				
39	306				
40	= 72250 , PEPPERONI, TELLO, ESPECIADO, PARA SU CONSUMO				
41	= 5265883				

Lista de campos de tabla dinámica

Seleccionar campos para agregar al informe:

- DVARIEDAD
- DOTRO1
- DOTRO2
- ATR_5
- ATR_6
- CONCATENAR(
- SAJU_ITEM
- AJU_ITEM
- CANT_MERC
- MERMAS
- MEDIDA
- PRE_UNIT
- ARANC_ALA
- NUMCOR
- NUMACLU
- CODOBS1
- DESOBS1
- CODOBS2
- DESOBS2
- CODOBS3
- DESOBS3

Arrastrar campos entre las áreas siguientes:

Filtro de informe Etiquetas de c...

Etiquetas de fila Σ Valores

CONCATENAR(PRE_UNIT CANT_MERC

Aplazar actualización d... Actualizar



Gráfico dinámico

Microsoft Excel - archivo_venta_din_v2 ejemplo.xlsx

Herramientas del gráfico dinámico

1 Gráfico

Etiquetas de fila	Cuenta de CIF_ITEM
30000	37
50000	1
90403	1
120199	2
160000	60
309900	6
350300	1
360000	25
1012100	13
1012910	2
1012990	9
1051110	6
1061900	5
1062000	1
1064120	11
1064190	1
1064900	7
1069090	5
2012000	10
2013000	882
2022000	7
2023000	77
2032200	39

Cuenta de CIF_ITEM

Total

Lista de campos de tabla dinámica

Seleccionar campos para agregar al informe:

- NUMENCRYPTADO
- TPO_DOCTO
- ADU
- FORM
- FECVENCI
- CODCOMUN
- NUM_UNICO_IMPORTADOR
- CODPAISCON
- DESDIRALM
- CODCOMRS
- ADUCTROL
- NUMPLAZO

Arrastrar campos entre las áreas siguientes:

Filtro de informe Campos de ley...

Campos de eje... Valores

ARANC_NAC Cuenta de CI...

Aplazar actualización d... Actualizar

Área del gráfico



Gracias

